



# EÖTVÖS LORÁND TUDOMÁNYEGYETEM

Szombathelyi épületeinek alaprajzai

## SEK – kampusz - fő épületek

*kivonat*

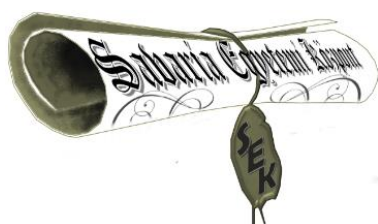

2022.  
TÁPAI ISTVÁN









**1) Épület alaprajzok-helyiséglisták ..... Hiba! A könyvjelző nem létezik.**

9700 Szombathely, Károlyi Gáspár tér 4 – 'A' épület (hrsz: 5555)	4
9700 Szombathely, Károlyi Gáspár tér 4 – 'B' épület (hrsz: 5555)	10
9700 Szombathely, Károlyi Gáspár tér 4 – 'C' épület (hrsz: 5555)	16
9700 Szombathely, Károlyi Gáspár tér 4 – Könyvtár (Forrásközpont PPP) épület (hrsz: 5555)	24

# ELTE Savaria Egyetemi Központ

## Jelmagyarázat

-  mozgássérült ph.
-  parkolóhely
-  kerékpártároló
-  épület bejárat
-  épület bejárat portaszolgálattal
-  be- ↑ és kijárat ↓
-  lezárt útszakasz

1 : 11500

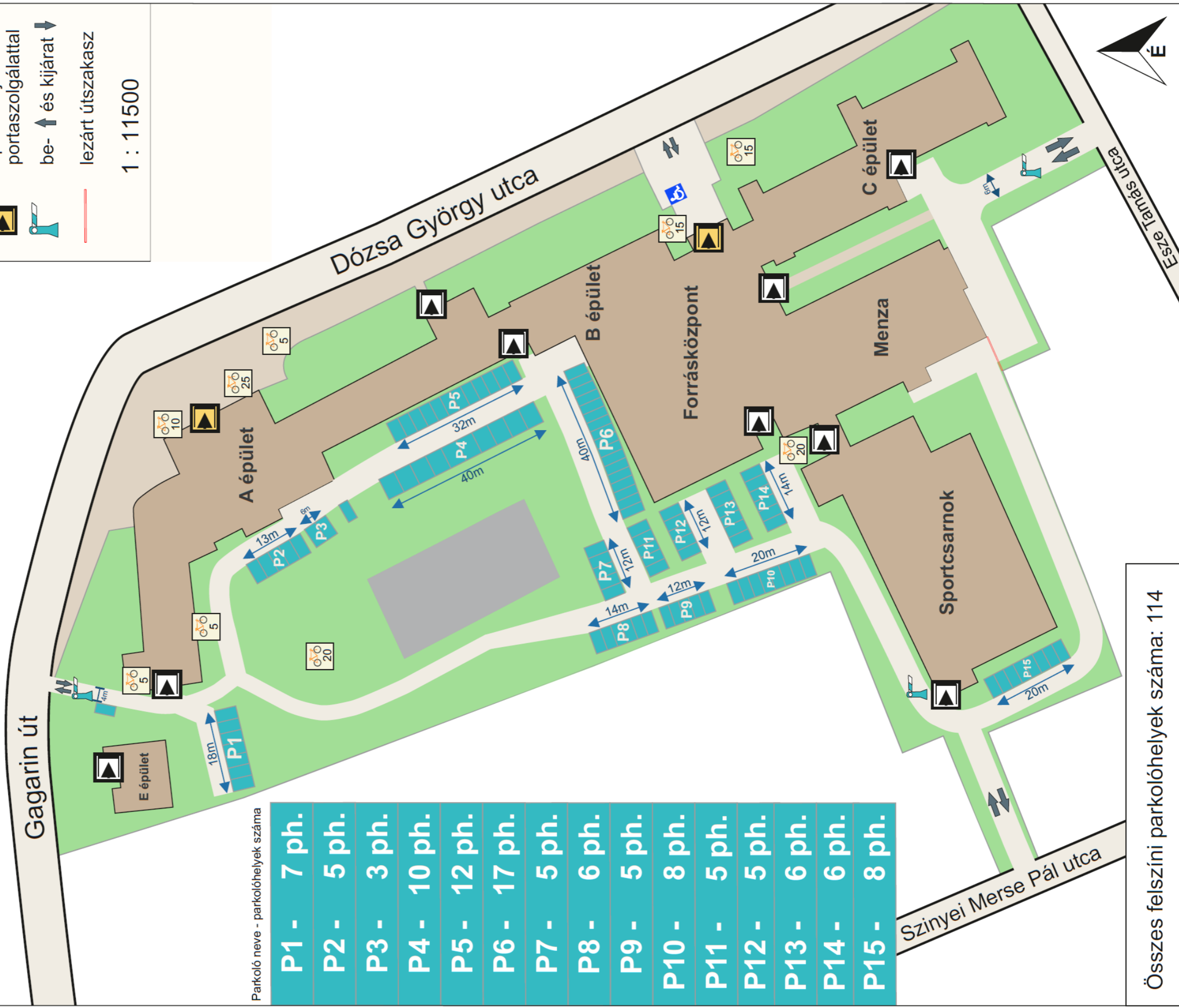

Parkoló neve - parkolóhelyek száma

P1 - 7 ph.
P2 - 5 ph.
P3 - 3 ph.
P4 - 10 ph.
P5 - 12 ph.
P6 - 17 ph.
P7 - 5 ph.
P8 - 6 ph.
P9 - 5 ph.
P10 - 8 ph.
P11 - 5 ph.
P12 - 5 ph.
P13 - 6 ph.
P14 - 6 ph.
P15 - 8 ph.

Összes felszíni parkolóhelyek száma: 114

9700 Szombathely, Károlyi Gáspár tér 4 – 'A' épület (hrsz: 5555)



4. HOMLOKZAT M 1:100

szint neve	helyiség száma	helyiség megnevezése	Belmagaság (m)	helyiség mérete (m <sup>2</sup> )	helyiség burkolata	neptunkód
I. alagsor	80	Előtér, belépő	2,5	20,49	mm	SA-1-080-04-62
I. alagsor	81	Raktár	2,5	7,50	mm	SA-1-081-06-84
I. alagsor	16	Előtér, belépő	2,5	10,23	mázás kerám	SA-1-016-04-62
I. alagsor	82	Előtér, belépő	2,5	52,57	mázás kerám	SA-1-082-04-62
I. alagsor	83	Mosdó, W.C.	2,5	11,03	mázás kerám	SA-1-083-05-71
I. alagsor	84	Mosdó, W.C.	2,5	11,03	mázás kerám	SA-1-084-05-71
I. alagsor	85	klub-söntés	2,5	38,57	mázás kerám	SA-1-085-03-59
I. alagsor	86	klub-étterem	2,5	34,17	mázás kerám	SA-1-086-05-74
I. alagsor	87	Folyosó	2,5	6,32	mázás kerám	SA-1-087-04-63
I. alagsor	5	klub-raktárak	2,5	20,98	mázás kerám	SA-1-005-05-76
I. alagsor	58	klub	2,5	83,91	mázás kerám	SA-1-058-05-74
I. alagsor	10	Előtér, belépő	2,5	8,76	mázás kerám	SA-1-010-04-62
I. alagsor	89	klub-közlekedő	2,5	13,00	mázás kerám	SA-1-089-04-63
I. alagsor	90	klub-raktárak	2,5	20,84	mázás kerám	SA-1-090-05-76
I. alagsor	91	klub-konyha	2,5	26,84	mázás kerám	SA-1-091-05-76
I. alagsor	92	klub-előkészítő	2,5	24,32	mázás kerám	SA-1-092-05-76
I. alagsor	93	Mosdó, W.C.	2,5	4,46	mázás kerám	SA-1-093-05-71
I. alagsor	4	Szobrász műhely	2,5	58,92	mázás kerám	SA-1-004-01-18
I. alagsor	4 / a	Grafikai műhely	2,5	24,75	mázás kerám	SA-1-004/a-01-18
I. alagsor	3	vegyszerraktár-előtér	2,5	5,35	mázás kerám	SG-1-003-01-14
I. alagsor	3 / a	vegyszerraktár	2,5	10,43	mázás kerám	SG-1-003/a-01-14
I. alagsor	1	Előtér, belépő	2,5	9,41	mázás kerám	SG-1-001-04-62
I. alagsor	75	Raktár	2,5	2,74	mázás kerám	SG-1-075-06-84
I. alagsor	76	Raktár	2,5	2,74	mázás kerám	SG-1-076-06-84
I. alagsor	4	plasztika	2,5	33,75	mázás kerám	SG-1-004-01-18
I. alagsor	4 / a	Egyéb oktatási helyiség	2,5	10,96	mázás kerám	SG-1-004/a-01-24
I. alagsor	4 / b	Egyéb oktatási helyiség	2,5	3,72	mázás kerám	SG-1-004/b-01-24
I. alagsor	4 / c	Egyéb oktatási helyiség	2,5	8,89	mázás kerám	SG-1-004/c-01-24
I. alagsor	2	Előtér, belépő	2,5	12,36	mázás kerám	SG-1-002-04-62
I. alagsor	8	előhívó	2,5	11,08	mázás kerám	SG-1-008-01-14
I. alagsor	7	foltolabor	2,5	23,64	mázás kerám	SG-1-007-01-14
I. alagsor	6	Irattár	2,5	20,04	mázás kerám	SG-1-006-02-34
I. alagsor	9	Egyéb közlekedő	2,5	14,37	mázás kerám	SG-1-009-04-66
I. alagsor	77	Mosdó, W.C.	2,5	1,84	mázás kerám	SG-1-077-05-71
I. alagsor	10	Irattár	2,5	5,90	mázás kerám	SG-1-010-02-34
I. alagsor	11	tornatermi raktár-kijár	2,5	17,50	mázás kerám	SA-1-011-04-62
I. alagsor	1	tornaterem	6,3	241,05	mázás kerám	SA-1-001-01-25
I. alagsor	1 / a	szertár	2,5	9,05	mázás kerám	SA-1-001/a-01-15
I. alagsor	1 / b	szertár	2,5	9,05	mázás kerám	SA-1-001/b-01-15
I. alagsor	50	Folyosó	2,5	18,53	mázás kerám	SA-1-050-04-63
I. alagsor	2	Terem	2,5	22,81	mázás kerám	SA-1-002-01-25
I. alagsor	51	Folyosó	2,5	5,02	mázás kerám	SA-1-051-04-63
I. alagsor	3	ffi öltöző	2,5	20,65	mázás kerám	SA-1-003-05-73
I. alagsor	52	női öltöző	2,5	34,31	mázás kerám	SA-1-052-05-73
I. alagsor	53	Mosdó, W.C.	2,5	3,28	mázás kerám	SA-1-053-05-71

szint neve	helyiség száma	helyiség megnevezése	Belmagaság (m)	helyiség mérete (m <sup>2</sup> )	helyiség burkolata	neptunkód
I. alagsor	54	Zuhanyzó	2,5	15,32	mázás kerám	SA-1-054-05-72
I. alagsor	55	Zuhanyzó	2,5	22,69	mázás kerám	SA-1-055-05-72
I. alagsor	56	Mosdó, W.C.	2,5	0,90	mázás kerám	SA-1-056-05-71
I. alagsor	12 / b	előtér-tartályok	2,5	34,11	cement	SA-1-012/b-06-86
I. alagsor	12 / c	Garázs	2,5	39,26	cement	SA-1-012/c-06-85
I. alagsor	57	bojler helyiség	2,5	31,58	cement	SA-1-057-06-86
I. alagsor	12	Kazánház	6	84,80	cement	SA-1-012-06-86
I. alagsor	58	fűtő	2,5	9,57	cement	SA-1-058-06-86
I. alagsor	59	öltöző	2,5	4,64	cement	SA-1-059-06-86
I. alagsor	60	zuhanyzó	2,5	4,94	cement	SA-1-060-06-86
I. alagsor	61	wc	2,5	1,21	cement	SA-1-061-06-86
I. alagsor	12 / a	Egyéb gépészeti, elekt	2,5	11,88	cement	SA-1-012/a-06-89
I. alagsor	62	szivattyúház	2,5	12,32	cement	SA-1-062-06-86
I. alagsor	14	Lépcsőház	2,5	19,03	mm	SA-1-014-04-64
I. alagsor	63	Raktár	2,5	4,17	mm	SA-1-063-06-84
I. alagsor	64	Előtér, belépő	2,5	6,00	mm	SA-1-064-04-62
I. alagsor	65	Előtér, belépő	2,5	6,00	mm	SA-1-065-04-62
I. alagsor	8	Irattár	2,5	26,36	mm	SA-1-008-02-34
I. alagsor	66	előtér	2,5	2,25	mm	SA-1-066-05-71
I. alagsor	67	wc	2,5	1,67	mm	SA-1-067-05-71
I. alagsor	68	zuhanyzó	2,5	4,95	mm	SA-1-068-05-71
I. alagsor	69	wc	2,5	1,98	mm	SA-1-069-05-71
I. alagsor	7	Irattár	2,5	73,31	mm	SA-1-007-02-34
I. alagsor	6	Irattár	2,5	52,90	mm	SA-1-006-02-34
I. alagsor	6 / b	Iroda	2,5	9,86	mm	SA-1-006/b-02-33
I. alagsor	9	HÖK iroda -előtér	2,5	11,78	mm	SA-1-009-02-33
I. alagsor	70	Mosdó, W.C.	2,5	0,92	mm	SA-1-070-05-71
I. alagsor	71	Mosdó, W.C.	2,5	1,28	mm	SA-1-071-05-71
I. alagsor	9 / a	HÖK iroda	2,5	25,69	mm	SA-1-009/a-02-33
I. alagsor	9 / b	HÖK iroda	2,5	21,38	mm	SA-1-009/b-02-33
I. alagsor	9 / c	HÖK iroda	2,5	9,36	mm	SA-1-009/c-02-33
I. alagsor	13	karbantartó műhely	2,5	29,71	mm	SA-1-013-06-83
I. alagsor	13 / a	karbantartó pihenő	2,5	14,59	mm	SA-1-013/a-06-83
I. alagsor	72	Mosdó, W.C.	2,5	2,33	mm	SA-1-072-05-71
I. alagsor	73	Mosdó, W.C.	2,5	3,35	mm	SA-1-073-05-71
I. alagsor	13 / b	IT karbantartó műhely	3,8	22,02	mm	SA-1-013/b-06-83
I. alagsor	74	IT karbantartó műhely	3,8	8,39	mm	SA-1-074-06-83
I. alagsor	78	Porta	2,5	8,28	mm	SA-0-078-06-91
I. alagsor	79	Porta	2,5	10,55	mm	SA-0-079-06-91

- BDPK - vizuális tanszék
- levéltár
- Bérlemény - 'A' klub
- BDPK - kémia tanszék
- sportiroda
- HÖK

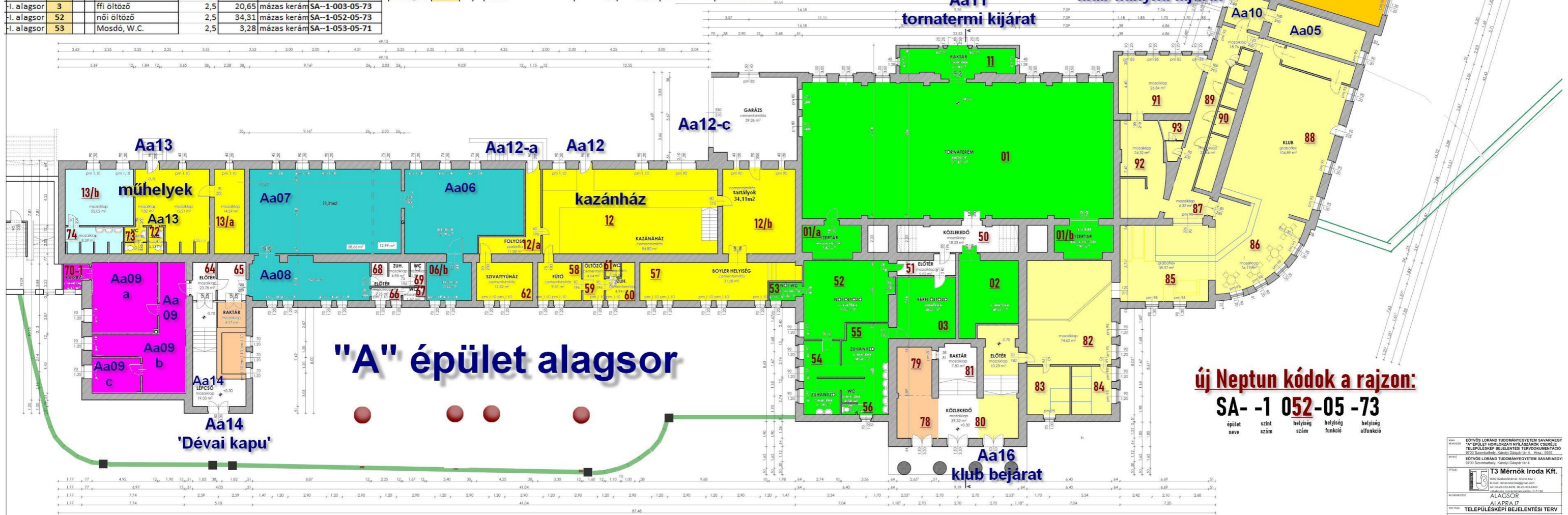
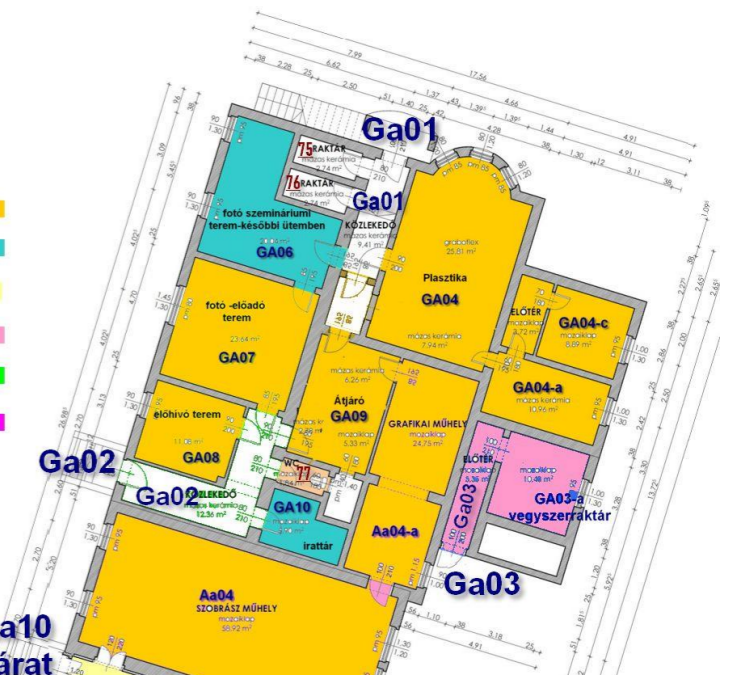

# "A" épület alagsor

új Neptun kódok a rajzon:

**SA- -1 052-05 -73**

épület szint helyiség helyiség helyiség

neve száma száma funkció atfunckió

ÉPÍTŐS LŐRÁND TUDOMÁNYVÉDELEM SAVARIAEGY  
 "A" ÉPÜLET HÖMÖKÉRTŐ NYELVÁZKÓR CÉLJÉRE  
 TELEPÜLÉSKÉP BEJELENTÉSI TERVDOKUMENTÁCIÓ  
 9700 Sárospatak, Sárospatak köz. 4. 1000. 1000.  
 ÉPÍTŐS LŐRÁND TUDOMÁNYVÉDELEM SAVARIAEGY  
 9700 Sárospatak, Kanyar Utca 4. 4.  
**T3 Mérnök Iroda Kft.**  
 1000 Budapest, Károlyi utca 10. 1000. 1000.  
 ALAPRAJZ  
 TELEPÜLÉSKÉPI BEJELENTÉSI TERV

szint neve	helyiség száma	helyiség / alsz	helyiség megnevezése	Belm agass ág	helyiség mérete (m2)	helyiség burkolat a	neptunkód	szint neve	helyiség száma	helyiség / alsz	helyiség megnevezése	Belm agass ág	helyiség mérete (m2)	helyiség burkolat a	neptunkód
földszint	50		AULA	3,8	185,72	mm	SA-0-050-04-61	földszint	13	/ c	Iroda	3,8	13	mm	SA-0-013/c-02-33
földszint	51		tornatermi lejár	3,8	29,53	mm	SA-0-051-04-63	földszint	14	/ a	Terem	3,8	28,6	parketta	SA-0-014/a-01-25
földszint	9		Terem	3,8	54,8	parketta	SA-0-009-01-25	földszint	14	/ b	Terem	3,8	26	parketta	SA-0-014/b-01-25
földszint	8		Irattár	3,8	9,15	parketta	SA-0-008-02-34	földszint	14	/ c	Terem	3,8	37,5	parketta	SA-0-014/c-01-25
földszint	7		Iroda	3,8	19,7	parketta	SA-0-007-02-33	földszint	59		Folyosó	3,8	12,21	mm	SA-0-059-04-63
földszint	7	/ b	Iroda	3,8	24,68	parketta	SA-0-007/b-02-33	földszint	60		Folyosó	3,8	16,63	mm	SA-0-060-04-63
földszint	0		Előtér, belépő	3,8	39,32	mm	SA-0-000-04-62	földszint	16		Terem	3,8	71,9	mm	SA-0-016-01-25
földszint	6		Iroda	3,8	25,38	parketta	SA-0-006-02-33	földszint	61		Lépcsőház	3,8	31,84	mm	SA-0-061-04-64
földszint	5		Iroda	3,8	34,34	parketta	SA-0-005-02-33	földszint	15		Előtér, belépő	3,8	10,1	parketta	SA-0-015-04-62
földszint	52		Folyosó	3,8	27,93	mm	SA-0-052-04-63	földszint	15	/ a	Iroda	3,8	13,08	parketta	SA-0-015/a-02-33
földszint	53		Mosdó, W.C.	3,8	3,89	mm	SA-0-053-05-71	földszint	15	/ b	Iroda	3,8	12,31	parketta	SA-0-015/b-02-33
földszint	4		Iroda	3,8	21,3	parketta	SA-0-004-02-33	földszint	15	/ c	Iroda	3,8	17,79	parketta	SA-0-015/c-02-33
földszint	54		Előtér, belépő	3,8	4,8	parketta	SA-0-054-04-62	földszint	62		Lépcsőház	3,8	3,16	mm	SG-0-062-04-64
földszint	3		Iroda	3,8	16,2	parketta	SA-0-003-02-33	földszint	11		Folyosó	3,8	16,11	mm	SG-0-011-04-63
földszint	2		Iroda	3,8	14,07	parketta	SA-0-002-02-33	földszint	1		Iroda	3,8	23,25	parketta	SG-0-001-02-33
földszint	1	/ c	Iroda	3,8	21	parketta	SA-0-001/c-02-33	földszint	10		Iroda	3,8	13,82	parketta	SG-0-010-02-33
földszint	1		Előtér, belépő	3,8	25,24	parketta	SA-0-001-04-62	földszint	63		Teakonyha	3,8	2,64	mm	SG-0-063-05-77
földszint	1	/ d	irodavezetői	3,8	29,85	parketta	SA-0-001/d-02-33	földszint	64		női mosdó	3,8	1,25	mm	SG-0-064-05-71
földszint	1	/ a	rektorhelyettesi	3,8	29,9	parketta	SA-0-001/a-02-33	földszint	65		női wc	3,8	1,38	mm	SG-0-065-05-71
földszint	1	/ b	Iroda	3,8	18,7	parketta	SA-0-001/b-02-33	földszint	66		férfi mosdó	3,8	1,23	mm	SG-0-066-05-71
földszint	55		Előtér, belépő	3,8	4,95	mm	SA-0-055-04-62	földszint	67		férfi wc	3,8	1,36	mm	SG-0-067-05-71
földszint	56		Folyosó	3,8	125,14	mm	SA-0-056-04-63	földszint	68		raktár	3,8	2,2	mm	SG-0-068-06-84
földszint	10		Iroda	3,8	33,8	parketta	SA-0-010-01-25	földszint	2		Iroda	3,8	11	parketta	SG-0-002-02-33
földszint	57		női mosdó előtér	3,8	4,67	mm	SA-0-057-05-71	földszint	9		Iroda	3,8	12,21	parketta	SG-0-009-02-33
földszint	58		női mosdó és wc	3,8	13,19	mm	SA-0-058-05-71	földszint	3		Iroda	3,8	19,84	parketta	SG-0-003-02-33
földszint	11		Iroda	3,8	33,3	parketta	SA-0-011-02-33	földszint	70		Előtér, belépő	3,8	5,49	parketta	SG-0-070-04-62
földszint	12		Iroda	3,8	31,2	parketta	SA-0-012-02-33	földszint	4		Iroda	3,8	13,23	parketta	SG-0-004-02-33
földszint	13		Folyosó	3,8	11,44	mm	SA-0-013-04-63	földszint	5		Iroda	3,8	12,99	parketta	SG-0-005-02-33
földszint	13	/ a	Iroda	3,8	31,5	parketta	SA-0-013/a-02-33	földszint	6		Iroda	3,8	21,83	parketta	SG-0-006-02-33
földszint	13	/ b	Iroda	3,8	12	parketta	SA-0-013/b-02-33	földszint	7		Irattár	3,8	15,36	mm	SG-0-007-02-34
								földszint	8		Irattár	3,8	6,17	mm	SG-0-008-02-34
								földszint	71		Irattár	3,8	2,78	mm	SG-0-071-02-34

- üzemeltetés
- Gazdasági hivatal
- tanterem
- bérlemény (KLIK)
- tanulmányi hivatal
- BDPK német tanszék
- BDPK angol tanszék
- BDPK szlovén tanszék
- tektori hivatal



## "A" épület földszint

**új Neptun kódok a rajzon:**  
**SA- 0 052-05 -73**

helyiség neve    szint    helyiség azón    helyiség funkció    helyiség alfkód

szint száma	szint neve	helyiség száma	ség alszó ma	helyiség megnevezése	Belmagas ság (m)	helyiség mérete (m2)	helyiség burkolat a	neptunkód
1	i. emelet	50		Lépcsőház	3,8	29,89	mm	SA-1-050-04-64
1	i. emelet	51		Előter, belépő	3,8	140,45	mm	SA-1-051-04-62
1	i. emelet	3		Diszterem	7,6	301,89	parketta	SA-1-003-01-19
1	i. emelet	20		Terem	3,8	35,98	parketta	SA-1-020-01-25
1	i. emelet	19		Terem	3,8	35,98	parketta	SA-1-019-01-25
1	i. emelet	52		Előter, belépő	3,8	39,32	mm	SA-1-052-04-62
1	i. emelet	18		Tároló	3,8	25,38	parketta	SA-1-018-06-93
1	i. emelet	17		Iroda	3,8	15,68	parketta	SA-1-017-02-33
1	i. emelet	53		Folyosó	3,8	37,64	mm	SA-1-053-04-63
1	i. emelet	54		Mosdó, W.C.	3,8	2,98	mm	SA-1-054-05-71
1	i. emelet	16		Terem	3,8	59,89	parketta	SA-1-016-01-25
1	i. emelet	15		Terem	3,8	64,39	parketta	SA-1-015-01-25
1	i. emelet	14		Iroda	3,8	15,9	parketta	SA-1-014-02-33
1	i. emelet	14	b	Oktatói szoba	3,8	34,01	parketta	SA-1-014/b-02-33
1	i. emelet	14	c	Oktatói szoba	3,8	25,74	parketta	SA-1-014/c-02-33
1	i. emelet	55		Folyosó	3,8	138,4	mm	SA-1-055-04-63
1	i. emelet	21		Informatikai helyit mosdó	3,8	15,35	mm	SA-1-021-06-94
1	i. emelet	56		mosdó	3,8	5,23	mm	SA-1-056-05-71
1	i. emelet	57		női wc	3,8	14,48	mm	SA-1-057-05-71
1	i. emelet	58		férfi wc	3,8	20,11	mm	SA-1-058-05-71
1	i. emelet	22		Oktatói szoba	3,8	31,61	parketta	SA-1-022-02-33
1	i. emelet	23		Folyosó	3,8	7,5	mm	SA-1-023-04-63
1	i. emelet	23	c	Oktatói szoba	3,8	14,31	parketta	SA-1-023/c-02-33
1	i. emelet	23	b	Oktatói szoba	3,8	10,6	parketta	SA-1-023/b-02-33
1	i. emelet	23	a	Oktatói szoba	3,8	19,5	parketta	SA-1-023/a-02-33
1	i. emelet	24		Terem	3,8	35,65	parketta	SA-1-024-01-25
1	i. emelet	25		Terem	3,8	107,45	parketta	SA-1-025-01-25
1	i. emelet	59		Lépcsőház	3,8	31,84	mm	SA-1-059-04-64
1	i. emelet	26		Oktatói szoba	3,8	20,77	parketta	SA-1-026-02-33
1	i. emelet	27		Előter, belépő	3,8	21,91	parketta	SA-1-027-02-33
1	i. emelet	27	a	Oktatói szoba	3,8	27,16	parketta	SA-1-027/a-02-33
1	i. emelet	27	b	Oktatói szoba	3,8	21,03	parketta	SA-1-027/b-02-33
1	i. emelet	28		Terem	3,8	50,7	parketta	SA-1-028-01-25
1	i. emelet	60		Lépcsőház	3,8	10,92	mm	SG-1-060-04-64
1	i. emelet	61		Folyosó	3,8	24,29	mm	SG-1-061-04-63
1	i. emelet	8		Iroda	3,8	18,74	parketta	SG-1-008-02-33
1	i. emelet	9		Iroda	3,8	16,85	parketta	SG-1-009-02-33
1	i. emelet	10		Iroda	3,8	50,02	parketta	SG-1-010-02-33
1	i. emelet	11		Iroda	3,8	13,44	parketta	SG-1-011-02-33
1	i. emelet	12		Iroda	3,8	18,37	parketta	SG-1-012-02-33

- pályázati iroda
- BDPK vizuális tanszék
- BDPK magyar tanszék
- BDPK történelem tanszék
- tanterem
- IT
- üzemeltetés



## "A" épület első emelet

**új Neptun kódok a rajzon:**  
**SA- 1 052-05 -73**  
 épület neve    szint    helyiség száma    helyiség funkciója    helyiség allokációja

ÉPÍTÉS LEZÁRÓ TÜKÖMÉRLEGESZTERV SAJÁRVA GYÉRTVE KÉSZÍTVE	1:100
2018.03.28.	
ÉPÍTÉS LEZÁRÓ TÜKÖMÉRLEGESZTERV SAJÁRVA GYÉRTVE KÉSZÍTVE	T3-18-005
<b>T3 Mérnök Iroda Kft.</b>	
<b>F03</b>	
<b>1. EMELET</b>	
<b>ALAPRA 17</b>	
<b>TELEPÜLÉSKÉPI BEJELENTÉSI TERV</b>	

szint neve	helyiség száma /	helyiség alszáma	helyiség megnevezése	Belmagasság (m)	helyiség mérete (m <sup>2</sup> )	helyiség burkolata	neptunkód
II. emelet	50		Lépcsőház	3,8	29,89 mm		SA-2-050-04-64
II. emelet	51		Aula	3,8	54,68 mm		SA-2-051-04-61
II. emelet	52		Folyosó	3,8	20,18 mm		SA-2-052-04-63
II. emelet	53		Folyosó	3,8	30,22 mm		SA-2-053-04-63
II. emelet	35		Előtér, belépő	3,8	13,07 mm		SA-2-035-04-62
II. emelet	35	/ a	Oktatói szoba	3,8	24,63 parketta		SA-2-035/a-01-13
II. emelet	35	/ b	Oktatói szoba	3,8	16,46 parketta		SA-2-035/b-01-13
II. emelet	60		DT karzat	3,8	54,61 parketta		SA-2-060-04-65
II. emelet	54		Folyosó	3,8	20,18 mm		SA-2-054-04-63
II. emelet	34		Előtér, belépő	3,8	6,6 mm		SA-2-034-04-62
II. emelet	34	/ a	Oktatói szoba	3,8	22,62 parketta		SA-2-034/a-01-13
II. emelet	34	/ b	Oktatói szoba	3,8	24,81 parketta		SA-2-034/b-01-13
II. emelet	55		Folyosó	3,8	47,68 mm		SA-2-055-04-63
II. emelet	33		Oktatói szoba	3,8	26,33 parketta		SA-2-033-01-13
II. emelet	32	/ a	Oktatói szoba	3,8	34,68 mm		SA-2-032/a-01-13
II. emelet	32		Iroda	3,8	11,64 parketta		SA-2-032-02-33
II. emelet	56		Mosdó, W.C.	3,8	4,96 mm		SA-2-056-05-71
II. emelet	31		Terem	3,8	75,49 parketta		SA-2-031-01-25
II. emelet	30	/ e	Iroda	3,8	25 mm		SA-2-030/e-02-33
II. emelet	30		Iroda	3,8	28,39 mm		SA-2-030-02-33
II. emelet	30	/ a	Oktatói szoba	3,8	28,98 parketta		SA-2-030/a-01-13
II. emelet	30	/ b	Oktatói szoba	3,8	18,2 parketta		SA-2-030/b-01-13
II. emelet	30	/ c	Oktatói szoba	3,8	31,87 parketta		SA-2-030/c-01-13
II. emelet	30	/ d	Oktatói szoba	3,8	9,74 parketta		SA-2-030/d-01-13
II. emelet	36		Iroda	3,8	15,54 parketta		SA-2-036-02-33
II. emelet	57		vetítő	2,7	8,95 parketta		SA-2-057-03-55
II. emelet	58		Mosdó, W.C.	3,8	8,14 mm		SA-2-058-05-71
II. emelet	59		Mosdó, W.C.	3,8	11,47 mm		SA-2-059-05-71
II. emelet	37		Terem	3,8	44,93 parketta		SA-2-037-01-25
II. emelet	43		Folyosó	3,8	37,26 mm		SA-2-043-04-63
II. emelet	40		Oktatói szoba	3,8	39,83 parketta		SA-2-040-01-13

szint neve	helyiség száma /	helyiség alszáma	helyiség megnevezése	Belmagasság (m)	helyiség mérete (m <sup>2</sup> )	helyiség burkolata	neptunkód
II. emelet	39		Folyosó	3,8	15,16 mm		SA-2-039-04-63
II. emelet	38		Oktatói szoba	3,8	26,12 parketta		SA-2-038-01-13
II. emelet	61		Teakonyha	3,8	3,35 mm		SA-2-061-05-77
II. emelet	39	/ b	Oktatói szoba	3,8	16 mm		SA-2-039/b-01-13
II. emelet	41		Oktatói szoba	3,8	10,57 parketta		SA-2-041-01-13
II. emelet	18		Előtér, belépő	3,8	3,85 mm		SA-2-018-04-62
II. emelet	42		Oktatói szoba	3,8	11,48 parketta		SA-2-042-01-13
II. emelet	39	/ a	Oktatói szoba	3,8	25 parketta		SA-2-039/a-01-13
II. emelet	39	/ c	Oktatói szoba	3,8	10,5 parketta		SA-2-039/c-01-13
II. emelet	16		Előtér, belépő	3,8	12,21 mm		SA-2-016-04-62
II. emelet	17		Előtér, belépő	3,8	5,82 parketta		SA-2-017-04-62
II. emelet	20		Egyéb oktatási hely	3,8	13,97 parketta		SA-2-020-01-24
II. emelet	18	/ b	Informatikai helyis	3,8	9,87 parketta		SA-2-018/b-06-94
II. emelet	18	/ a	Iroda	3,8	29,48 parketta		SA-2-018/a-02-33
II. emelet	19		Iroda	3,8	34,65 parketta		SA-2-019-02-33
II. emelet	44		Tanműhelyek	3,8	74,31 parketta		SA-2-044-01-18
II. emelet	45		Tanműhelyek	3,8	72,52 parketta		SA-2-045-01-18
II. emelet	62		Lépcsőház	3,8	31,84 mm		SA-2-062-04-64





épületrész	helyiség száma / alszáma	helyiség megnevezése	Belmérete (m)	helyiség mérete (m <sup>2</sup> )	helyiség burkolata	neptunkód
II. emelet	50	Lépcsőház	3,8	29,89	mm	SA-3-050-04-64
II. emelet	51	Folyosó	3,8	20,00	linóleum	SA-3-051-04-63
II. emelet	48	Foglalkoztató	3,8	37,07	linóleum	SA-3-048-01-21
II. emelet	48 / b	Előkészítő	3,8	18,27	mm	SA-3-048/b-01-15
II. emelet	52	Előtér, belépő	3,8	3,63	linóleum	SA-3-052-04-62
II. emelet	53	Mosdó, W.C.	3,8	0,98	mm	SA-3-053-05-71
II. emelet	46 / a	Tanműhelyek	3,8	17,22	mm	SA-3-046/a-01-18
II. emelet	46	Előtér, belépő	3,8	5,65	linóleum	SA-3-046-04-62
II. emelet	46 / b	Tanműhelyek	3,8	19,33	mm	SA-3-046/b-01-18
II. emelet	46 / c	Számítógépterem	3,8	28,30	mm	SA-3-046/c-01-16
II. emelet	48 / a	Tanműhelyek	3,8	26,17	linóleum	SA-3-048/a-01-18
II. emelet	47	Tanműhelyek	3,8	51,95	parketta	SA-3-047-01-18
II. emelet	54	Lépcsőház	3,8	44,45	mm	SA-3-054-04-64
II. emelet	55	padlás	5	1754,00	cement	SA-3-055-06-90

3. emeleti magy. t. ip. állami melléklet térkép

méretarány 1:100

III. emelet és padlás alaprajza

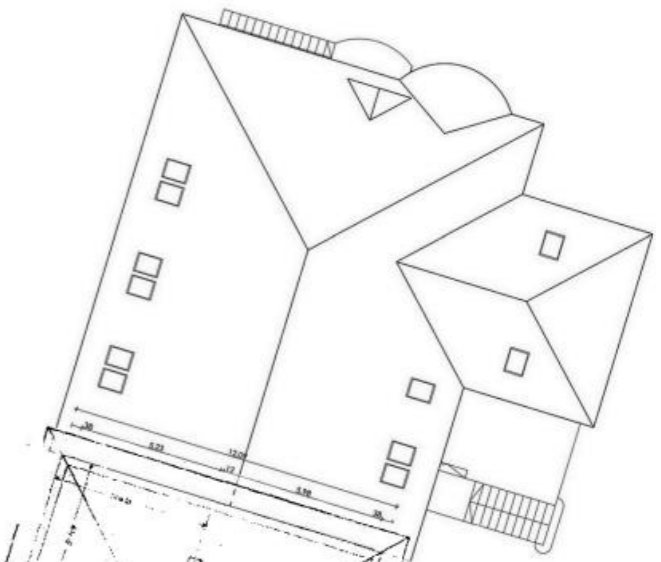

BDPK - vizuális tanszék



"A" épület harmadik emelet (padlás szint)



új Neptun kódok a rajzon:  
SA-3 052-05-73

épület neve szét szén helyiség színe helyiség funkció helyiség altípusa

**'B' épület**  
**ALAGSORI ALAPRAJZ m 1:50**

Közös terem   
SEK IK Műszaki Intézet

SEK informatika

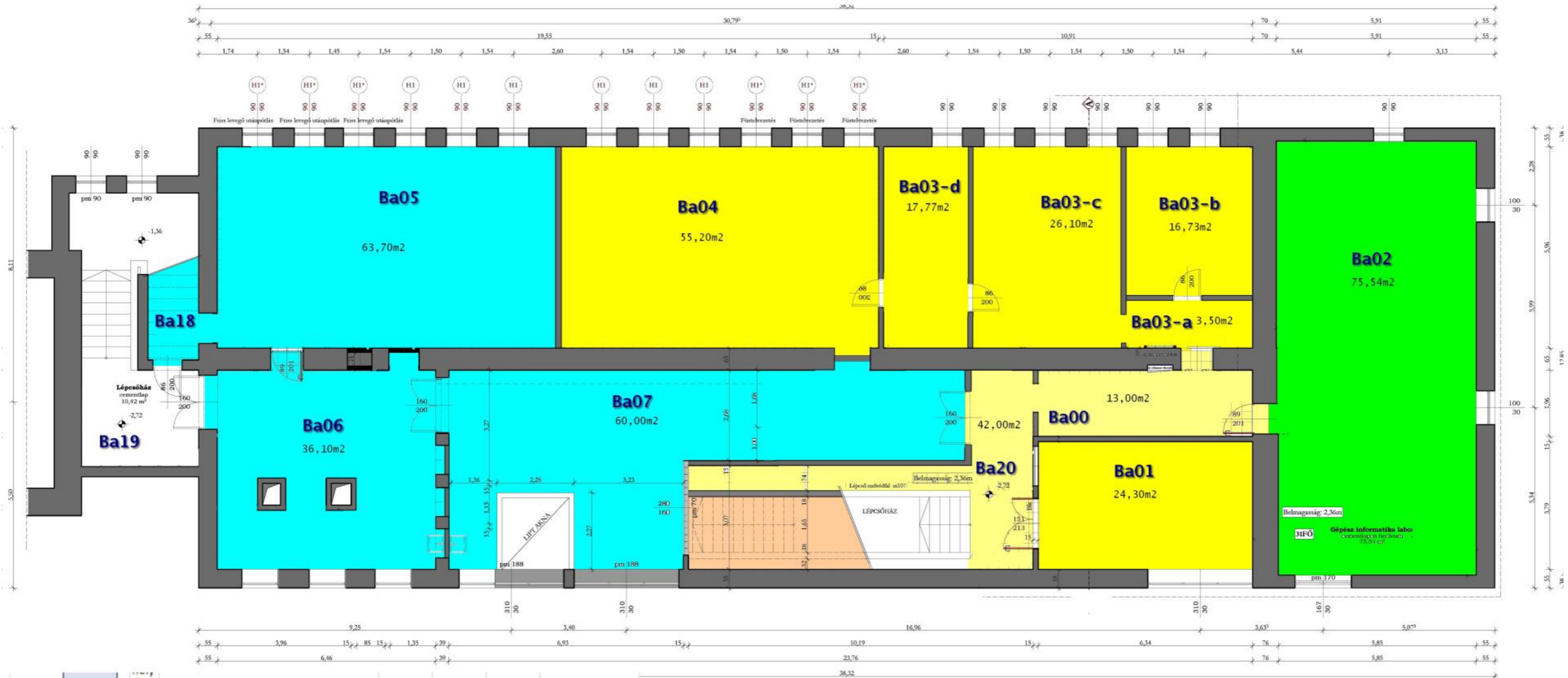

szint neve	helyiség száma	iség alszáma	helyiség megnevezése	Belmagas ság (m)	helyiség mérete (m2)	helyiség burkolata	neptunkód
-I. alagsor	0		Előtér, belépő	2,36	13	mészke	SB--1-000-04-62
-I. alagsor	1		Informatikai helyiség/ Rack-szekrény	2,36	24,3	mészke	SB--1-001-06-94
-I. alagsor	2		Számítógépterem oktatásra/nyelvi labor	2,36	75,54	linóleum	SB--1-002-01-16
-I. alagsor	3	a	Előtér, belépő	2,36	3,5	mm	SB--1-003/a-04-62
-I. alagsor	3	b	Informatikai helyiség/ Rack-szekrény	2,36	16,73	linóleum	SB--1-003/b-06-94
-I. alagsor	3	c	Informatikai helyiség/ Rack-szekrény	2,36	26,1	linóleum	SB--1-003/c-06-94
-I. alagsor	3	d	Szerverszoba	2,36	17,77	linóleum	SB--1-003/d-06-88
-I. alagsor	4		Szerverszoba	2,36	55,2	linóleum	SB--1-004-06-88
-I. alagsor	7		Laboratóriumok	2,36	60	linóleum	SB--1-007-01-14
-I. alagsor	18		Előkészítő	2,36	6,2	mm	SB--1-018-01-15
-I. alagsor	19		Lépcsőház	2,36	28	mm	SB--1-019-04-64
-I. alagsor	20		Lépcsőház	2,36	42	mm	SB--1-020-04-64
-I. alagsor	06		Laboratóriumok	2,36	36,1	mm	SB--1-006-01-14
-I. alagsor	05		Laboratóriumok	2,36	63,7	mm	SB--1-005-01-14

**új Neptun kódok a rajzon:**

**SB- -1 007-05 -73**

épület neve    szint sorszáma    helyiség sorszáma    helyiség funkciója    helyiség alfkódja



'B' épület

Közös terem

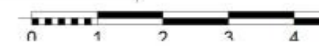
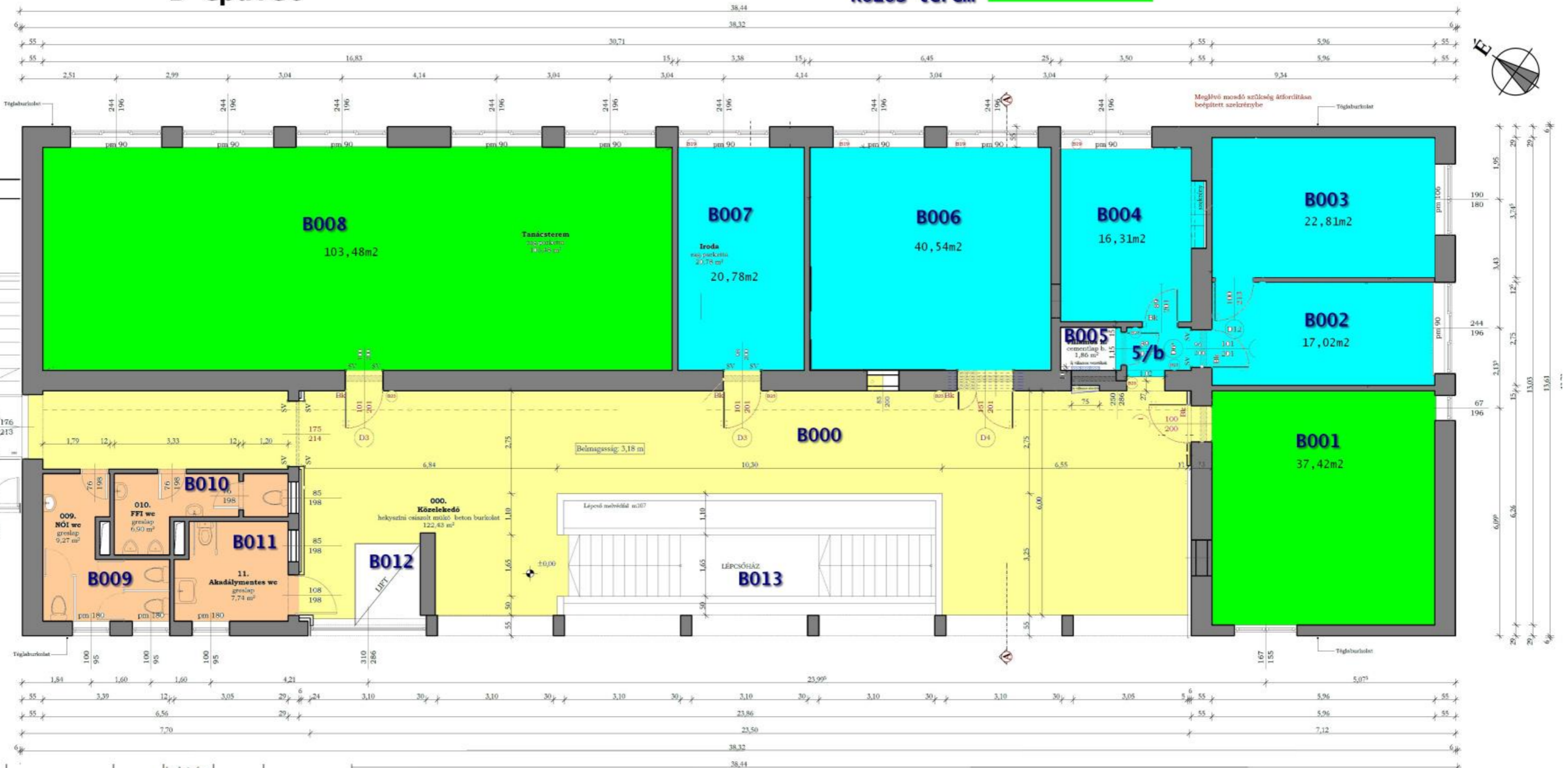

szint neve	helyiség száma / alszáma	helyiség megnevezése	Belmagas ság (m)	helyiség mérete (m2)	helyiség burkolata	neptunkód
földszint	14	Előtér, belépő	3,18	10,84	mm	SB-0-014-04-62
földszint	15	Lépcsőház	3,18	26,55	mm	SB-0-015-04-64
földszint	00	Folyosó	3,18	109,46	mm	SB-0-000-04-63
földszint	08	Tanács terem	3,18	103,48	parketta	SB-0-008-01-17
földszint	07	Laboratóriumok	3,18	20,78	parketta	SB-0-007/a-01-14
földszint	06	Laboratóriumok	3,18	40,54	parketta	SB-0-006-01-14
földszint	04	Oktatói szoba	3,18	16,31	parketta	SB-0-004/a-01-13
földszint	05	Közműkezelő, -fogadó	3,18	1,86	parketta	SB-0-005-06-82
földszint	05	Előtér, belépő	3,18	2	parketta	SB-0-005/b-04-62
földszint	03	Oktatói szoba	3,18	22,81	linóleum	SB-0-003-01-13
földszint	02	Oktatói szoba	3,18	17,02	parketta	SB-0-002-01-13
földszint	01	Tanács terem	3,18	37,42	mm	SB-0-001/a-01-17
földszint	09	Mosdó, W.C.	3,18	9,27	mm	SB-0-009/b-05-71
földszint	10	Mosdó, W.C.	3,18	6,9	mm	SB-0-010/c-05-71
földszint	11	Mosdó, W.C.	3,18	7,74	mm	SB-0-011-05-71
földszint	12	Lift Felvonó	3,18	6,92	mm	SB-0-012-06-81
földszint	13	Lépcsőház	3,18	16,8	mm	SB-0-013-04-64

MEGIEGYÉZÉSEK

MEGIEGYÉZÉSEK

új Neptun kódok a rajzon:

SB-0 007-05 -73

Építési szám    Szám    Helyiség szám    Helyiség kódja    Helyiség altípusa

# I. EMELETI ALAPRAJZ m 1:50

SEK IK Műszaki Intézet

közös terem

## 'B' épület

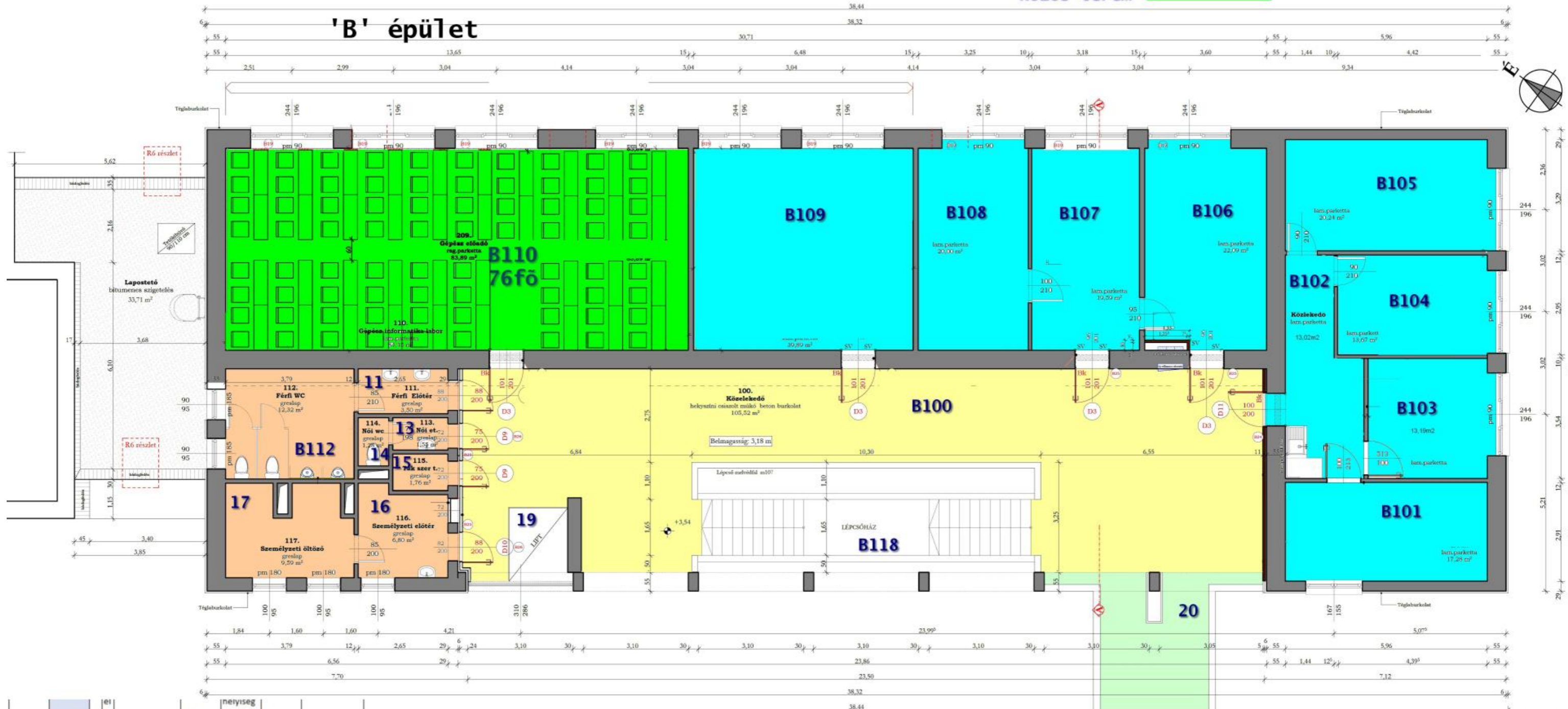

szint neve	helyiség száma	helyiség megnevezése	Belmagasság (m)	helyiség mérete (m <sup>2</sup> )	helyiség burkolata	neptunkód
I. emelet	1	Folyosó	3,18	105,52	parketta	SB-1-001-04-63
I. emelet	1	Oktatói szoba	3,18	17,28	parketta	SB-1-001-01-13
I. emelet	2	Előtér, belépő	3,18	13,02	parketta	SB-1-002-04-62
I. emelet	3	Oktatói szoba	3,18	13,19	parketta	SB-1-003-01-13
I. emelet	4	Oktatói szoba	3,18	13,67	parketta	SB-1-004-01-13
I. emelet	5	Oktatói szoba	3,18	20,24	parketta	SB-1-005-01-13
I. emelet	6	Oktatói szoba	3,18	22,09	parketta	SB-1-006-01-13
I. emelet	7	Oktatói szoba	3,18	19,59	parketta	SB-1-007-01-13
I. emelet	8	Oktatói szoba	3,18	20	parketta	SB-1-008-01-13
I. emelet	9	Laboratóriumok	3,18	39,89	parketta	SB-1-009-01-14
I. emelet	10	Laboratóriumok	3,18	84,45	parketta	SB-1-010-01-14
I. emelet	11	férfi mosdó	3,18	3,5	mm	SB-1-011-05-71
I. emelet	12	férfi wc	3,18	12,32	mm	SB-1-012-05-71
I. emelet	13	női mosdó	3,18	1,55	mm	SB-1-013-05-71
I. emelet	14	női wc	3,18	1,28	mm	SB-1-014-05-71
I. emelet	15	Raktár	3,18	1,76	mm	SB-1-015-06-84
I. emelet	16	Tároló	3,18	6,8	mm	SB-1-016-06-93
I. emelet	17	Tároló	3,18	9,59	mm	SB-1-017-06-93
I. emelet	18	Lépcsőház	3,18	16,8	mm	SB-1-018-04-64
I. emelet	19	Lift Felvonó	3,18	6,92	linóleum	SB-1-019-06-81
II. emelet	20	galéria	3,18	36,28	mm	SB-2-020-04-65

új Neptun kódok a rajzon:

**SB-1 015-05-73**

építési szint    színi szint    helyiség szint    helyiség funkció    helyiség állásfajta

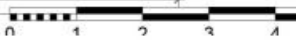

# II. EMELETI ALAPRAJZ m 1:50

## 'B' épület

SEK IK Műszaki Intézet  
közös terem

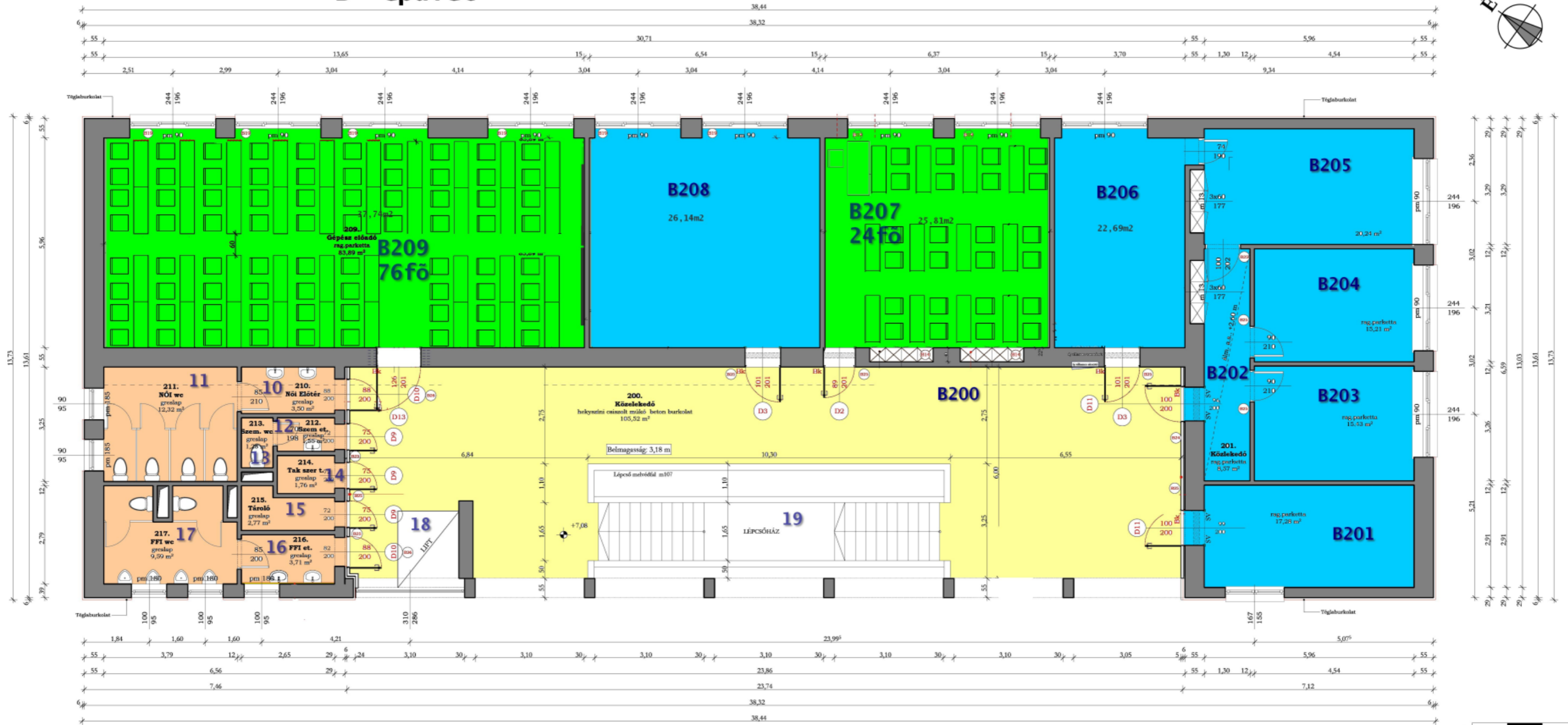

szint neve	helyiség száma	ség alszá	helyiség megnevezése	Belmagas ság (m)	mérete (m2)	helyiség burkolata	neptunkód
II. emelet	00		Folyosó	3,18	105,52	parketta	SB-2-000-04-63
II. emelet	01		Oktatói szoba	3,18	17,28	parketta	SB-2-001-01-13
II. emelet	02		Előtér, belépő	3,18	8,57	parketta	SB-2-002-04-62
II. emelet	03		Oktatói szoba	3,18	15,43	parketta	SB-2-003-01-13
II. emelet	04		Oktatói szoba	3,18	15,21	parketta	SB-2-004-01-13
II. emelet	05		Oktatói szoba	3,18	20,24	parketta	SB-2-005-01-13
II. emelet	06		Oktatói szoba	3,18	22,69	parketta	SB-2-006-01-13
II. emelet	07		Laboratóriumok	3,18	39,23	parketta	SB-2-007-01-14
II. emelet	08		Laboratóriumok	3,18	40,25	parketta	SB-2-008-01-14
II. emelet	09		Előadó, 30 fő felett	3,18	83,89	mm	SB-2-009-01-11

MEGEGYZÉSEK

II. emelet	10		női mosdó	3,18	3,5 mm	SB-2-010-05-71
II. emelet	11		női wc	3,18	12,32 mm	SB-2-011-05-71
II. emelet	12		női mosdó	3,18	1,55 mm	SB-2-012-05-71
II. emelet	13		női wc	3,18	1,28 mm	SB-2-013-05-71
II. emelet	14		Tároló	3,18	1,76 mm	SB-2-014-06-93
II. emelet	15		Tároló	3,18	2,77 mm	SB-2-015-06-93
II. emelet	16		férfi mosdó	3,18	3,71 mm	SB-2-016-05-71
II. emelet	17		férfi wc	3,18	9,59 mm	SB-2-017-05-71
II. emelet	18		Lift Felvonó	3,18	6,92 mm	SB-2-018-06-81

MEGEGYZÉSEK

új Neptun kódok a rajzon:

SB- 2 015-05 -73

igület neve színt szín helyiség szám helyiség funkció helyiség alfunkció

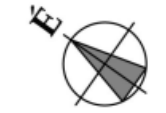
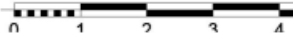

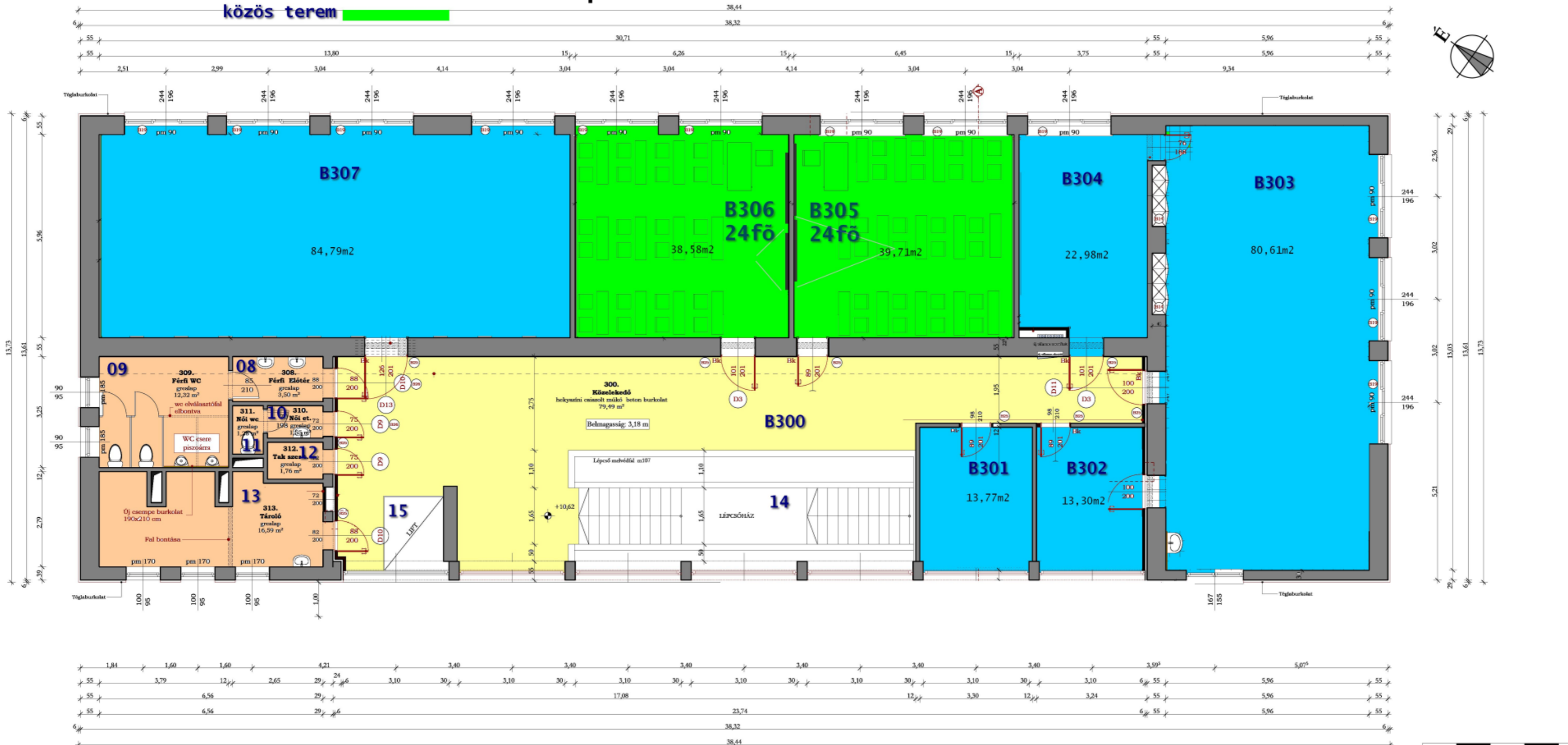

szint neve	helyiség száma / ség alszá	helyiség megnevezése	Belmagas ság (m)	mérete (m2)	helyiség burkolata	neptunkód
III. emelet	19	Lépcsőház	3,18	16,8	mm	SB-3-019-04-64
III. emelet	00	Folyosó	3,18	79,49	parketta	SB-3-000-04-63
III. emelet	01	Oktatói szoba	3,18	13,77	parketta	SB-3-001-01-13
III. emelet	02	Oktatói szoba	3,18	13,3	linóleum	SB-3-002-01-13
III. emelet	03	Terem	3,18	80,61	parketta	SB-3-003-01-25
III. emelet	04	Laboratóriumok	3,18	22,98	parketta	SB-3-004-01-14
III. emelet	05	Terem	3,18	39,71	parketta	SB-3-005-01-25
III. emelet	06	Terem	3,18	38,58	parketta	SB-3-006-01-25

szint neve	helyiség száma / ség alszá	helyiség megnevezése	Belmagas ság (m)	mérete (m2)	helyiség burkolata	neptunkód
III. emelet	07	Laboratóriumok	3,18	84,79	mm	SB-3-007-01-14
III. emelet	08	férfi mosdó	3,18	3,5	mm	SB-3-008-05-71
III. emelet	09	férfi wc	3,18	12,32	mm	SB-3-009-05-71
III. emelet	10	női mosdó	3,18	1,55	mm	SB-3-010-05-71
III. emelet	11	női wc	3,18	1,28	mm	SB-3-011-05-71
III. emelet	12	raktár	3,18	1,76	mm	SB-3-012-05-71
III. emelet	13	öltöző	3,18	16,59	mm	SB-3-013-05-73
III. emelet	14	Lépcsőház	3,18	16,8	mm	SB-3-014-04-64
III. emelet	15	Lift Felvonó	3,18	6,92	mm	SB-3-015-06-81

új Neptun kódok a rajzon:

SB-3 015-05-73

építési név színe helyiség kódja helyiség nevei helyiség alfonala

Alagsor			
Kar	Jel	Megnevezés	m <sup>2</sup>
BDPK	A01	Lépcsőház	42,00
	A02	Nyomda	60,00
	A03	Raktár	10,30
	A04	Előtér	1,80
	A05	WC	1,20
	A06	Raktár	6,00
	A07	Raktár	17,00
	A08	Nyomda	83,00
	A09	Raktár	10,00
	A10	Közlekedő	13,00
	A11	Raktár	21,00
	A12	Raktár	18,00
	A13	7-es labor	76,50
	A14	Informatika	24,40
	A15	Lépcsőház	28,00
	A16	Raktár	6,20
	A17	Előtér	9,60
	A18	Raktár	4,30
	A19	Raktár	9,00
	A20	Raktár	19,00
	A21	Raktár	7,20
Σ			467,50
			467,50

Földszint			
Kar	Jel	Megnevezés	m <sup>2</sup>
BDPK	001	Előtér	10,84
	002	Lépcsőház	26,55
	003	Zsibongó	109,46
	004	Tanterem	64,35
	005	Tanterem	64,35
	006	Iroda	21,47
	007	Iroda	20,18
	008	Iroda	19,27
	009	Tanterem	76,47
	010	Lépcsőház	16,80
	011	Liftakna	6,92
	012	Férfi mosdó	1,24
	013	Férfi WC	7,99
	014	Akadálymentes mosdó	3,46
	015	Női mosdó	2,05
	016	Női WC	7,73
Σ			459,13
			459,13

I. emelet			
Kar	Jel	Megnevezés	m <sup>2</sup>
BDPK	101	Lépcsőház	16,80
	102	Zsibongó	90,00
	103	Liftakna	6,92
	104	Férfi mosdó	1,24
	105	Férfi WC	7,99
	106	Akadálymentes mosdó	3,46
	107	Női mosdó	2,05
	108	Női WC	7,73
	109	Előtér	4,80
	110	Iroda	41,90
	111	Iroda	40,00
	112	Iroda	41,00
	113	Iroda	21,90
	114	Iroda	17,10
	115	Iroda	21,90
	116	Közlekedő	8,90
	117	Iroda	19,70
	118	Iroda	12,20
	119	Iroda	15,70
	120	WC	1,54
	121	Iroda	15,80
	122	Galéria	36,28
Σ			434,91
			434,91

II. emelet			
Kar	Jel	Megnevezés	m <sup>2</sup>
BDPK	201	Lépcsőház	16,80
	202	Zsibongó	83,10
	203	Liftakna	6,92
	204	Férfi mosdó	1,24
	205	Férfi WC	7,99
	206	Akadálymentes mosdó	3,46
	207	Női mosdó	2,05
	208	Női WC	7,73
	209	Tanterem	87,10
	210	Iroda	40,00
	211	Iroda	41,30
	212	Közlekedő	8,20
	213	Iroda	22,40
	214	Közlekedő	10,60
	215	Iroda	19,72
	216	Iroda	12,18
	217	Iroda	15,67
	218	Iroda	11,57
	219	Iroda	15,84
Σ			413,87
			413,87

III. emelet			
Kar	Jel	Megnevezés	m <sup>2</sup>
BDPK	301	Lépcsőház	16,80
	302	Zsibongó	81,80
	303	Liftakna	6,92
	304	Férfi mosdó	1,24
	305	Férfi WC	7,99
	306	Akadálymentes mosdó	3,46
	307	Női mosdó	2,05
	308	Női WC	7,73
	309	Tanterem	87,00
	310	Tanterem	40,00
	311	Tanterem	41,30
	312	Iroda	22,40
	313	Közlekedő	11,00
	314	Iroda	19,70
	315	Iroda	12,20
	316	Iroda	15,70
	317	Iroda	15,30
	318	Iroda	9,70
	319	Iroda	11,70
Σ			413,99
			413,99

9700 Szombathely, Károlyi Gáspár tér 4 –  
'B' épület (hrsz: 5555)





# 'C' épület - Földszint

- SEK IK Műszaki Intézet
- SEK TÁTK
- közös terem

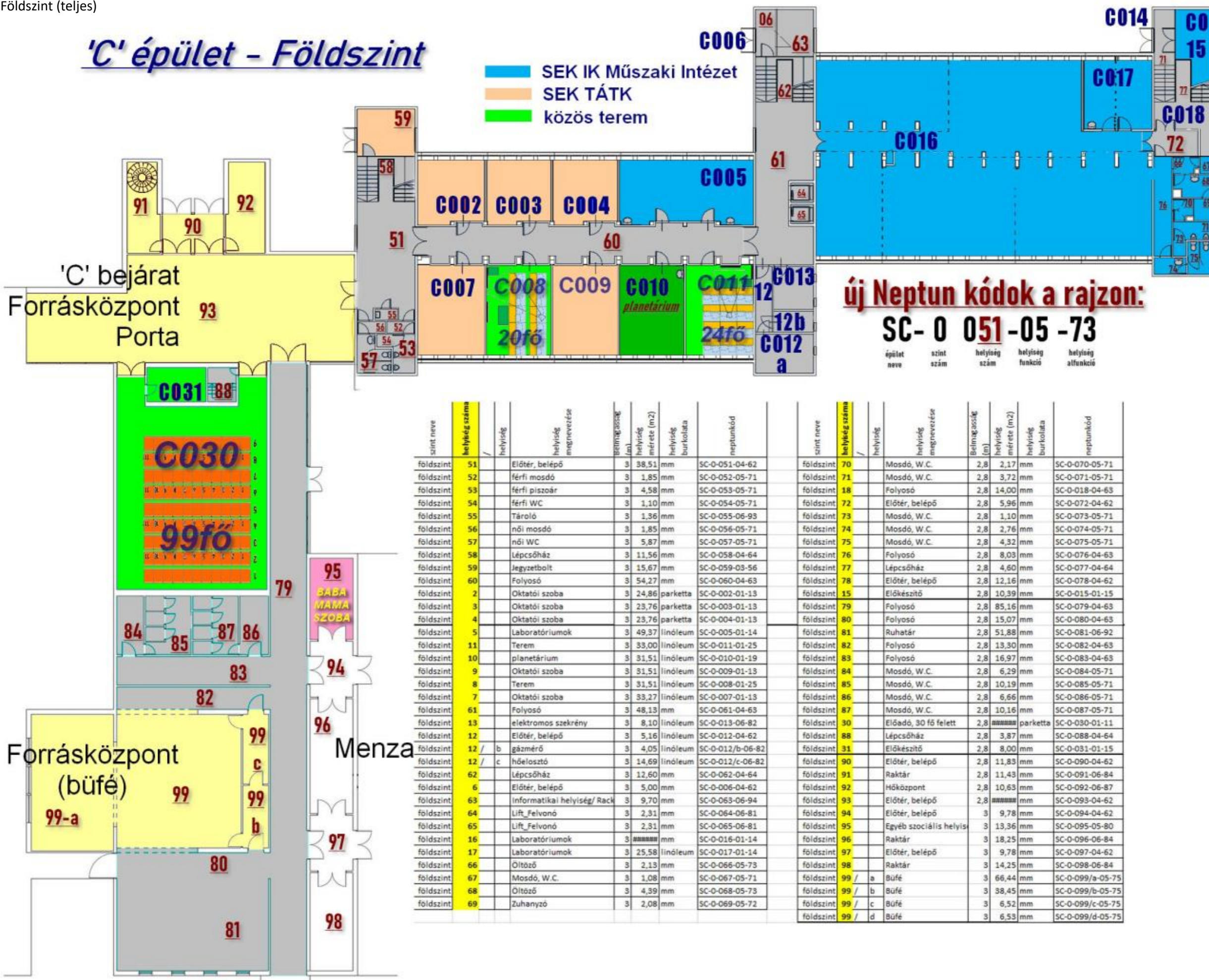

**új Neptun kódok a rajzon:**  
**SC- 0 051-05-73**  
 épület neve    szint szám    helyiség szám    helyiség funkció    helyiség altfunkció

szint neve	helyiség száma	helyiség	helyiség megnevezése	belmagasság (m)	helyiség mérete (m <sup>2</sup> )	helyiség burkolata	neptunkód	szint neve	helyiség száma	helyiség	helyiség megnevezése	belmagasság (m)	helyiség mérete (m <sup>2</sup> )	helyiség burkolata	neptunkód
földszint	51	Előtér, belépő		3	38,51	mm	SC-0-051-04-62	földszint	70	Mosdó, W.C.		2,8	2,17	mm	SC-0-070-05-71
földszint	52	férfi mosdó		3	1,85	mm	SC-0-052-05-71	földszint	71	Mosdó, W.C.		2,8	3,72	mm	SC-0-071-05-71
földszint	53	férfi piszoár		3	4,58	mm	SC-0-053-05-71	földszint	18	Folyosó		2,8	14,00	mm	SC-0-018-04-63
földszint	54	férfi WC		3	1,10	mm	SC-0-054-05-71	földszint	72	Előtér, belépő		2,8	5,96	mm	SC-0-072-04-62
földszint	55	Tároló		3	1,36	mm	SC-0-055-06-93	földszint	73	Mosdó, W.C.		2,8	1,10	mm	SC-0-073-05-71
földszint	56	női mosdó		3	1,85	mm	SC-0-056-05-71	földszint	74	Mosdó, W.C.		2,8	2,76	mm	SC-0-074-05-71
földszint	57	női WC		3	5,87	mm	SC-0-057-05-71	földszint	75	Mosdó, W.C.		2,8	4,32	mm	SC-0-075-05-71
földszint	58	Lépcsőház		3	11,56	mm	SC-0-058-04-64	földszint	76	Folyosó		2,8	8,03	mm	SC-0-076-04-63
földszint	59	Jegyzetbolt		3	15,67	mm	SC-0-059-03-56	földszint	77	Lépcsőház		2,8	4,60	mm	SC-0-077-04-64
földszint	60	Folyosó		3	54,27	mm	SC-0-060-04-63	földszint	78	Előtér, belépő		2,8	12,16	mm	SC-0-078-04-62
földszint	2	Oktatói szoba		3	24,86	parketta	SC-0-002-01-13	földszint	15	Előkészítő		2,8	10,39	mm	SC-0-015-01-15
földszint	3	Oktatói szoba		3	23,76	parketta	SC-0-003-01-13	földszint	79	Folyosó		2,8	85,16	mm	SC-0-079-04-63
földszint	4	Oktatói szoba		3	23,76	parketta	SC-0-004-01-13	földszint	80	Folyosó		2,8	15,07	mm	SC-0-080-04-63
földszint	5	Laboratóriumok		3	49,37	linóleum	SC-0-005-01-14	földszint	81	Ruhatár		2,8	51,88	mm	SC-0-081-06-92
földszint	11	Terem		3	33,00	linóleum	SC-0-011-01-25	földszint	82	Folyosó		2,8	13,30	mm	SC-0-082-04-63
földszint	10	planetárium		3	31,51	linóleum	SC-0-010-01-19	földszint	83	Folyosó		2,8	16,97	mm	SC-0-083-04-63
földszint	9	Oktatói szoba		3	31,51	linóleum	SC-0-009-01-13	földszint	84	Mosdó, W.C.		2,8	6,29	mm	SC-0-084-05-71
földszint	8	Terem		3	31,51	linóleum	SC-0-008-01-25	földszint	85	Mosdó, W.C.		2,8	10,19	mm	SC-0-085-05-71
földszint	7	Oktatói szoba		3	33,27	linóleum	SC-0-007-01-13	földszint	86	Mosdó, W.C.		2,8	6,66	mm	SC-0-086-05-71
földszint	61	Folyosó		3	48,13	mm	SC-0-061-04-63	földszint	87	Mosdó, W.C.		2,8	10,16	mm	SC-0-087-05-71
földszint	13	elektromos szekrény		3	8,10	linóleum	SC-0-013-06-82	földszint	30	Előadó, 30 fő felett		2,8	#####	parketta	SC-0-030-01-11
földszint	12	Előtér, belépő		3	5,16	linóleum	SC-0-012-04-62	földszint	88	Lépcsőház		2,8	3,87	mm	SC-0-088-04-64
földszint	12 / b	gázmérő		3	4,05	linóleum	SC-0-012/b-06-82	földszint	31	Előkészítő		2,8	8,00	mm	SC-0-031-01-15
földszint	12 / c	hőelosztó		3	14,69	linóleum	SC-0-012/c-06-82	földszint	90	Előtér, belépő		2,8	11,83	mm	SC-0-090-04-62
földszint	62	Lépcsőház		3	12,60	mm	SC-0-062-04-64	földszint	91	Raktár		2,8	11,43	mm	SC-0-091-06-84
földszint	6	Előtér, belépő		3	5,00	mm	SC-0-006-04-62	földszint	92	Hőközpont		2,8	10,63	mm	SC-0-092-06-87
földszint	63	Informatikai helyiség/ Rack		3	9,70	mm	SC-0-063-06-94	földszint	93	Előtér, belépő		2,8	#####	mm	SC-0-093-04-62
földszint	64	Lift_Felvonó		3	2,31	mm	SC-0-064-06-81	földszint	94	Előtér, belépő		3	9,78	mm	SC-0-094-04-62
földszint	65	Lift_Felvonó		3	2,31	mm	SC-0-065-06-81	földszint	95	Egyéb szociális helyis		3	13,36	mm	SC-0-095-05-80
földszint	16	Laboratóriumok		3	#####	mm	SC-0-016-01-14	földszint	96	Raktár		3	18,25	mm	SC-0-096-06-84
földszint	17	Laboratóriumok		3	25,58	linóleum	SC-0-017-01-14	földszint	97	Előtér, belépő		3	9,78	mm	SC-0-097-04-62
földszint	66	Öltöző		3	2,13	mm	SC-0-066-05-73	földszint	98	Raktár		3	14,25	mm	SC-0-098-06-84
földszint	67	Mosdó, W.C.		3	1,08	mm	SC-0-067-05-71	földszint	99 / a	Büfé		3	66,44	mm	SC-0-099/a-05-75
földszint	68	Öltöző		3	4,39	mm	SC-0-068-05-73	földszint	99 / b	Büfé		3	38,45	mm	SC-0-099/b-05-75
földszint	69	Zuhanyzó		3	2,08	mm	SC-0-069-05-72	földszint	99 / c	Büfé		3	6,52	mm	SC-0-099/c-05-75
								földszint	99 / d	Büfé		3	6,53	mm	SC-0-099/d-05-75

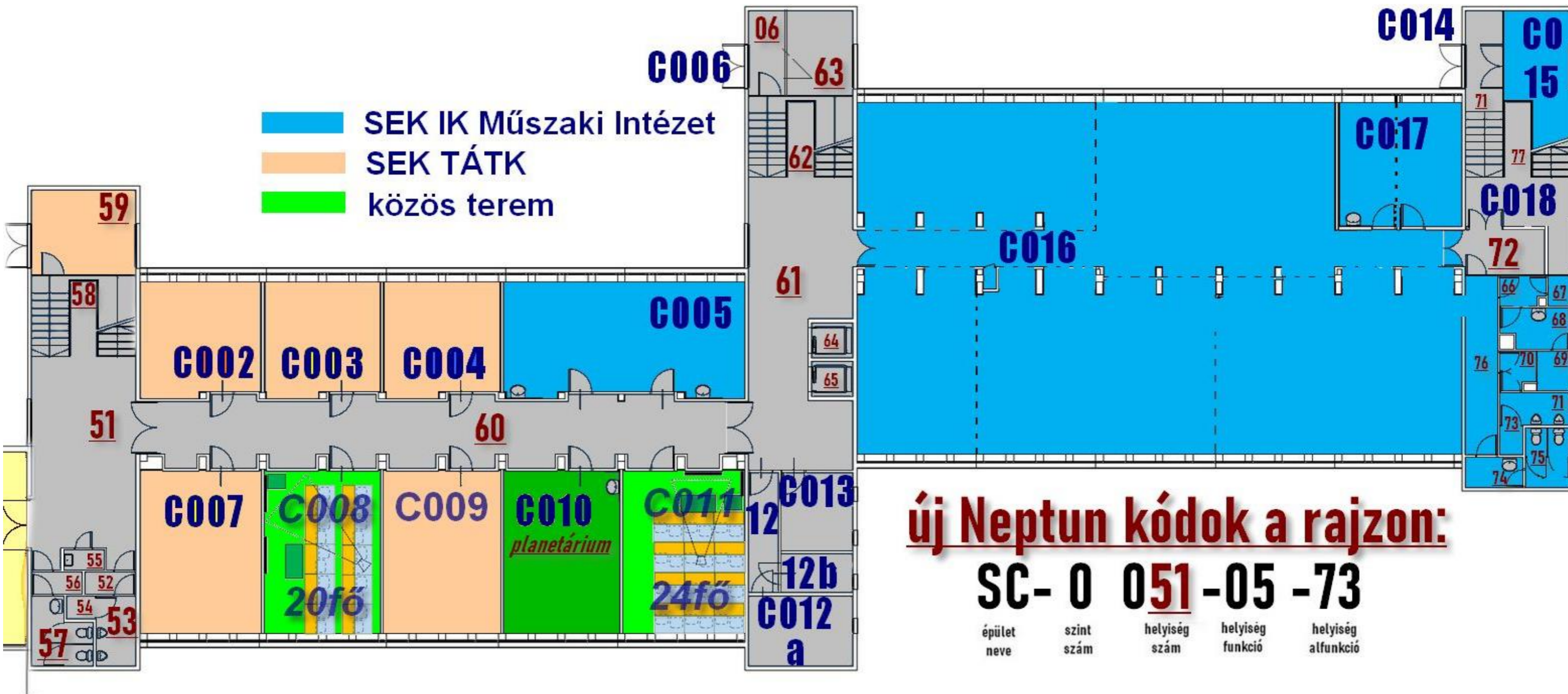

## új Neptun kódok a rajzon:

**SC- 0 051 -05 -73**

épület neve	szint szám	helyiség szám	helyiség funkció	helyiség alfunkció
SC- 0	051	-05	-73	

szint neve	helyiség száma	lépcsőház	helyiség megnevezése	Beírási magasság (m)	helyiség mérete (m <sup>2</sup> )	helyiség neptunkód
I. emelet	51	Lépcsőház		2,8	12,6	SC-1-051-04-64
I. emelet	52	Lépcsőház		2,8	15,12	SC-1-052-04-64
I. emelet	53	Előtér, belépő		2,8	18,84	SC-1-053-04-62
I. emelet	54	Folyosó		2,8	9,58	SC-1-054-04-63
I. emelet	55	Mosdó, W.C.		2,8	2,76	SC-1-055-05-71
I. emelet	56	Mosdó, W.C.		2,8	4,32	SC-1-056-05-71
I. emelet	57	Mosdó, W.C.		2,8	2,17	SC-1-057-05-71
I. emelet	58	Mosdó, W.C.		2,8	3,72	SC-1-058-05-71
I. emelet	59	Mosdó, W.C.		2,8	1,1	SC-1-059-05-71
I. emelet	60	Előkészítő		2,8	2,13	SC-1-060-01-15
I. emelet	61	Laboratóriumok		2,8	4,39	SC-1-001-01-14
I. emelet	62	Zuhanyzó		2,8	2,08	SC-1-062-05-72
I. emelet	63	Mosdó, W.C.		2,8	1,08	SC-1-063-05-71
I. emelet	64	Folyosó		2,8	48,6	SC-1-064-04-63
I. emelet	2	Oktatói szoba		2,8	17,43	SC-1-002-01-13
I. emelet	2/a	Oktatói szoba		2,8	19,16	SC-1-002/a-01-13
I. emelet	3	Oktatói szoba		2,8	29,63	SC-1-003-01-13
I. emelet	4	Oktatói szoba		2,8	17,62	SC-1-004-01-13
I. emelet	5	Oktatói szoba		2,8	17,62	SC-1-005-01-13
I. emelet	6	Oktatói szoba		2,8	18,56	SC-1-006-01-13
I. emelet	12	Oktatói szoba		2,8	26,33	SC-1-012-01-13
I. emelet	12/a	Laboratóriumok		2,8	11,4	SC-1-012/a-01-14
I. emelet	11	Eldadó, 30 fő felett		2,8	55,12	SC-1-011-01-11
I. emelet	10	Laboratóriumok		2,8	35	SC-1-010-01-14
I. emelet	9	Oktatói szoba		2,8	14,93	SC-1-009-01-13
I. emelet	8	Laboratóriumok		2,8	35,72	SC-1-008-01-14
I. emelet	65	Előtér, belépő		2,8	42,33	SC-1-065-04-62
I. emelet	66	Lift, Felvonó		2,8	2,31	SC-1-066-06-81
I. emelet	67	Lift, Felvonó		2,8	2,31	SC-1-067-06-81
I. emelet	14/a	Előkészítő		2,8	4,62	SC-1-014/a-01-15
I. emelet	13	elektromos szekrény		2,8	3,91	SC-1-013-06-82
I. emelet	14	Laboratóriumok		2,8	16,73	SC-1-014-01-14
I. emelet	68	Lépcsőház		2,8	12,6	SC-1-068-04-64
I. emelet	69	Lépcsőház		2,8	15,12	SC-1-069-04-64
I. emelet	70	Folyosó		2,8	52,86	SC-1-070-04-63
I. emelet	26	Terem		2,8	30	SC-1-026-01-25
I. emelet	25	Terem		2,8	35,51	SC-1-025-01-25
I. emelet	22	Laboratóriumok		2,8	35,71	SC-1-022-01-14
I. emelet	21	Terem		2,8	18,5	SC-1-021-01-25
I. emelet	19	Terem		2,8	70,18	SC-1-019-01-25
I. emelet	17	Terem		2,8	32,73	SC-1-017-01-25
I. emelet	16	Terem		2,8	32,73	SC-1-016-01-25
I. emelet	15	Terem		2,8	32,73	SC-1-015-01-25
I. emelet	71	Előtér, belépő		2,8	18,83	SC-1-071-04-62
I. emelet	72	Folyosó		2,8	9,58	SC-1-072-04-63
I. emelet	73	Mosdó, W.C.		2,8	2,13	SC-1-073-05-71
I. emelet	74	Mosdó, W.C.		2,8	1,08	SC-1-074-05-71
I. emelet	75	Mosdó, W.C.		2,8	4,39	SC-1-075-05-71
I. emelet	76	Mosdó, W.C.		2,8	2,08	SC-1-076-05-71
I. emelet	77	Mosdó, W.C.		2,8	2,17	SC-1-077-05-71
I. emelet	78	Mosdó, W.C.		2,8	3,72	SC-1-078-05-71
I. emelet	79	Mosdó, W.C.		2,8	1,1	SC-1-079-05-71
I. emelet	80	Mosdó, W.C.		2,8	2,76	SC-1-080-05-71
I. emelet	81	Mosdó, W.C.		2,8	4,32	SC-1-081-05-71
I. emelet	82	Lépcsőház		2,8	12,6	SC-1-082-04-64
I. emelet	83	Lépcsőház		2,8	15,12	SC-1-083-04-64

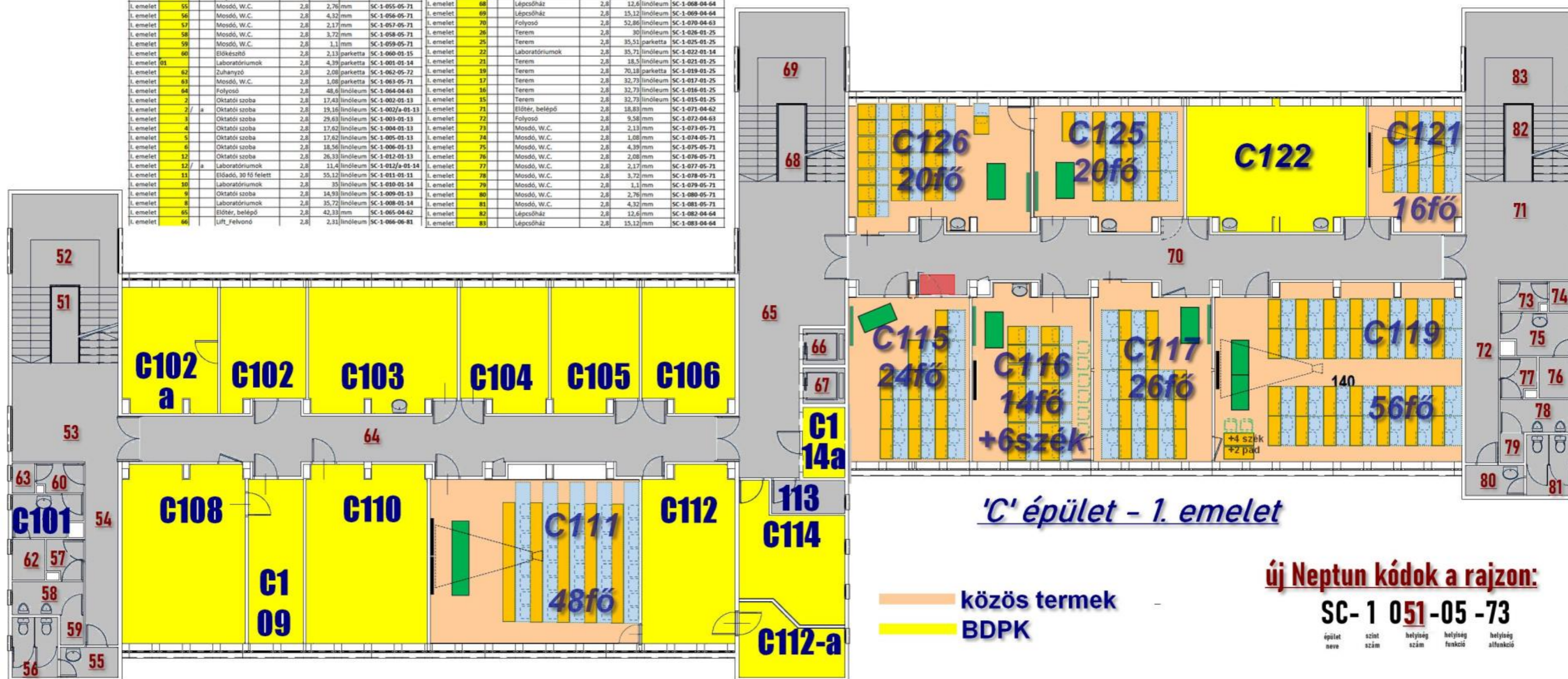

'C' épület - 1. emelet

közös termek  
 BDPK

új Neptun kódok a rajzon:

**SC-1 051-05-73**

épület neve    szint szám    helyiség szám    helyiség funkció    helyiség alfunkció

szint neve	helyiség száma	helyiség átnevezése	helyiség magassága (m)	helyiség mérete (m <sup>2</sup> )	helyiség területje	területi kód	szint neve	helyiség száma	helyiség átnevezése	helyiség magassága (m)	helyiség mérete (m <sup>2</sup> )	helyiség területje	területi kód
II. emelet	31	Lépcsőház	2,8	12,60	mm	SC-2-051-04-64	II. emelet	34	Egyéb oktatási helyiség	2,8	6,78	linóleum	SC-2-014-01-24
II. emelet	32	Lépcsőház	2,8	15,12	mm	SC-2-052-04-64	II. emelet	14 / a	Egyéb oktatási helyiség	2,8	10,56	linóleum	SC-2-014/a-01-24
II. emelet	33	Élőter, beépítő	2,8	18,84	mm	SC-2-053-04-62	II. emelet	14 / b	Egyéb oktatási helyiség	2,8	10,55	mm	SC-2-014/b-01-24
II. emelet	34	Folyosó	2,8	9,58	mm	SC-2-054-04-63	II. emelet	73	Lépcsőház	2,8	12,60	mm	SC-2-073-04-64
II. emelet	35	Mosdó, W.C.	2,8	2,76	mm	SC-2-055-05-71	II. emelet	74	Lépcsőház	2,8	15,12	mm	SC-2-074-04-64
II. emelet	36	Mosdó, W.C.	2,8	4,32	mm	SC-2-056-05-71	II. emelet	75	Folyosó	2,8	62,88	mm	SC-2-075-04-63
II. emelet	37	Mosdó, W.C.	2,8	2,17	mm	SC-2-057-05-71	II. emelet	26	Oktatói szoba	2,8	24,17	linóleum	SC-2-026-01-13
II. emelet	38	Mosdó, W.C.	2,8	3,72	mm	SC-2-058-05-71	II. emelet	25	Oktatói szoba	2,8	21,59	linóleum	SC-2-025-01-13
II. emelet	39	Mosdó, W.C.	2,8	1,10	mm	SC-2-059-05-71	II. emelet	22	Oktatói szoba	2,8	16,86	linóleum	SC-2-022-01-13
II. emelet	40	Mosdó, W.C.	2,8	2,13	mm	SC-2-060-05-71	II. emelet	23	Oktatói szoba	2,8	16,36	linóleum	SC-2-023-01-13
II. emelet	41	Mosdó, W.C.	2,8	4,39	mm	SC-2-061-05-71	II. emelet	24	Oktatói szoba	2,8	16,36	linóleum	SC-2-024-01-13
II. emelet	42	Mosdó, W.C.	2,8	2,08	mm	SC-2-062-05-71	II. emelet	21	Oktatói szoba	2,8	18,50	linóleum	SC-2-021-01-13
II. emelet	43	Mosdó, W.C.	2,8	1,08	mm	SC-2-063-05-71	II. emelet	19	Oktatói szoba	2,8	16,91	linóleum	SC-2-019-01-13
II. emelet	44	Folyosó	2,8	49,49	mm	SC-2-064-04-63	II. emelet	18	Terem	2,8	31,87	linóleum	SC-2-018-01-25
II. emelet	2	Terem	2,8	37,12	linóleum	SC-2-002-01-25	II. emelet	17	Terem	2,8	31,87	linóleum	SC-2-017-01-25
II. emelet	3	Laboratóriumok	2,8	17,09	linóleum	SC-2-003-01-14	II. emelet	16	Terem	2,8	48,81	linóleum	SC-2-016-01-25
II. emelet	4	Oktatói szoba	2,8	17,68	linóleum	SC-2-004-01-13	II. emelet	15	Laboratóriumok	2,8	33,81	linóleum	SC-2-015-01-14
II. emelet	5	Terem	2,8	35,32	linóleum	SC-2-005-01-25	II. emelet	87	Élőter, beépítő	2,8	18,83	mm	SC-2-087-04-62
II. emelet	7	Oktatói szoba	2,8	11,66	linóleum	SC-2-007-01-13	II. emelet	88	Folyosó	2,8	9,58	mm	SC-2-088-04-63
II. emelet	12	Laboratóriumok	2,8	34,48	linóleum	SC-2-012-01-14	II. emelet	20	Raktár	2,8	8,10	mm	SC-2-020-06-84
II. emelet	11	Laboratóriumok	2,8	33,81	linóleum	SC-2-011-01-14	II. emelet	90	Mosdó, W.C.	2,8	1,08	mm	SC-2-090-05-71
II. emelet	10	Laboratóriumok	2,8	42,55	linóleum	SC-2-010-01-14	II. emelet	91	Mosdó, W.C.	2,8	2,17	mm	SC-2-091-05-71
II. emelet	8	Laboratóriumok	2,8	14,28	linóleum	SC-2-008-01-14	II. emelet	92	Mosdó, W.C.	2,8	3,72	mm	SC-2-092-05-71
II. emelet	8 / a	Laboratóriumok	2,8	44,50	linóleum	SC-2-008/a-01-14	II. emelet	93	Mosdó, W.C.	2,8	1,10	mm	SC-2-093-05-71
II. emelet	76	Élőter, beépítő	2,8	46,95	mm	SC-2-076-04-62	II. emelet	94	Mosdó, W.C.	2,8	2,76	mm	SC-2-094-05-71
II. emelet	77	Lift, felvonó	2,8	2,31	mm	SC-2-077-06-81	II. emelet	95	Mosdó, W.C.	2,8	4,32	mm	SC-2-095-05-71
II. emelet	78	Lift, felvonó	2,8	2,31	mm	SC-2-078-06-81	II. emelet	96	Lépcsőház	2,8	12,60	mm	SC-2-096-04-64
II. emelet	53	Közműkezelő, -fogadó	2,8	3,91	linóleum	SC-2-013-06-82	II. emelet	97	Lépcsőház	2,8	15,12	mm	SC-2-097-04-64

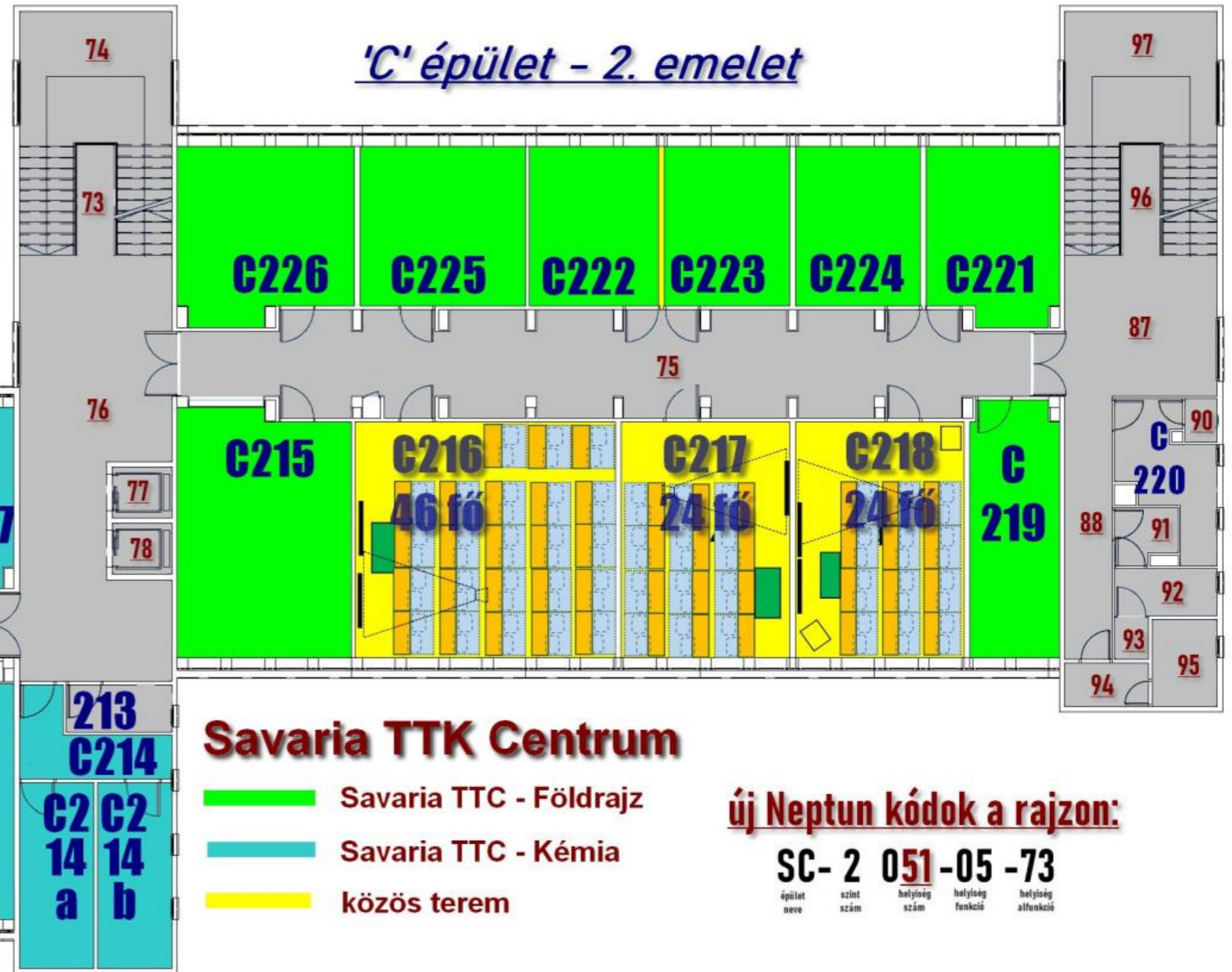
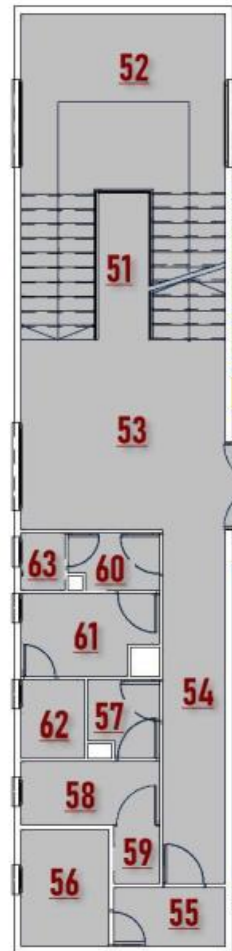

### Savaria TTK Centrum

- Savaria TTC - Földrajz
- Savaria TTC - Kémia
- közös terem

### új Neptun kódok a rajzon:

**SC- 2 051-05 -73**  
épület neve    szint szám    helyiség szám    helyiség funkció    helyiség altfunkció

szt. neve	helyiség száma	helyiség alfcíme	helyiség magassága	terület (m <sup>2</sup> )	helyiség mérete (m)	magasság	helyiség funkciója	szt. neve	helyiség száma	helyiség alfcíme	helyiség magassága	terület (m <sup>2</sup> )	helyiség mérete (m)	magasság	helyiség funkciója
III. emelet	51	Lépcsőház	2,8	12,60	mm	SC-3-051-04-64		III. emelet	14 / b	Laboratóriumok	2,8	5,94	linóleum	SC-3-014/b-01-14	
III. emelet	52	Lépcsőház	2,8	15,12	mm	SC-3-052-04-64		III. emelet	14 / a	Laboratóriumok	2,8	18,06	linóleum	SC-3-014/a-01-14	
III. emelet	53	Előter, belépő	2,8	18,84	mm	SC-3-053-04-62		III. emelet	73	Lépcsőház	2,8	12,60	mm	SC-3-073-04-64	
III. emelet	54	Folyosó	2,8	9,58	mm	SC-3-054-04-63		III. emelet	74	Lépcsőház	2,8	15,12	mm	SC-3-074-04-64	
III. emelet	55	Mosdó, W.C.	2,8	2,76	mm	SC-3-055-05-71		III. emelet	75	Folyosó	2,8	52,83	mm	SC-3-075-04-63	
III. emelet	56	Mosdó, W.C.	2,8	4,32	mm	SC-3-056-05-71		III. emelet	17	Oktatói szoba	2,8	12,26	linóleum	SC-3-017-01-13	
III. emelet	57	Mosdó, W.C.	2,8	2,17	mm	SC-3-057-05-71		III. emelet	18	Oktatói szoba	2,8	11,38	linóleum	SC-3-018-01-13	
III. emelet	58	Mosdó, W.C.	2,8	3,72	mm	SC-3-058-05-71		III. emelet	19	Oktatói szoba	2,8	17,68	linóleum	SC-3-019-01-13	
III. emelet	59	Mosdó, W.C.	2,8	1,10	mm	SC-3-059-05-71		III. emelet	20	Oktatói szoba	2,8	17,62	linóleum	SC-3-020-01-13	
III. emelet	60	Előter, belépő	2,8	2,13	mm	SC-3-060-04-62		III. emelet	21	Oktatói szoba	2,8	17,62	linóleum	SC-3-021-01-13	
III. emelet	1	Raktár	2,8	4,39	mm	SC-3-001-06-84		III. emelet	22	Oktatói szoba	2,8	18,12	linóleum	SC-3-022-01-13	
III. emelet	61	Raktár	2,8	1,08	mm	SC-3-061-06-84		III. emelet	23	Laboratóriumok	2,8	23,73	linóleum	SC-3-023-01-14	
III. emelet	62	Raktár	2,8	2,08	mm	SC-3-062-06-84		III. emelet	28	Laboratóriumok	2,8	35,11	linóleum	SC-3-028-01-14	
III. emelet	64	Folyosó	2,8	30,15	mm	SC-3-064-04-63		III. emelet	26	Laboratóriumok	2,8	40,60	linóleum	SC-3-026-01-14	
III. emelet	2	Terem	2,8	37,12	linóleum	SC-3-002-01-25		III. emelet	26 / a	Laboratóriumok	2,8	7,59	linóleum	SC-3-026/a-01-14	
III. emelet	3	Terem	2,8	22,73	linóleum	SC-3-003-01-25		III. emelet	25	Laboratóriumok	2,8	50,91	linóleum	SC-3-025-01-14	
III. emelet	4	Terem	2,8	23,26	linóleum	SC-3-004-01-25		III. emelet	24	Laboratóriumok	2,8	34,41	linóleum	SC-3-024-01-14	
III. emelet	5	Terem	2,8	17,62	linóleum	SC-3-005-01-25		III. emelet	88	Előter, belépő	2,8	18,83	mm	SC-3-088-04-62	
III. emelet	6	Oktatói szoba	2,8	18,56	linóleum	SC-3-006-01-13		III. emelet	89	Folyosó	2,8	9,58	mm	SC-3-089-04-63	
III. emelet	12	Laboratóriumok	2,8	34,40	linóleum	SC-3-012-01-14		III. emelet	29	Raktár	2,8	2,13	mm	SC-3-029-06-84	
III. emelet	10	Laboratóriumok	2,8	33,81	linóleum	SC-3-010-01-14		III. emelet	91	Mosdó, W.C.	2,8	1,08	mm	SC-3-091-05-71	
III. emelet	10 / a	Laboratóriumok	2,8	16,19	linóleum	SC-3-010/a-01-14		III. emelet	92	Mosdó, W.C.	2,8	4,39	mm	SC-3-092-05-71	
III. emelet	9	Laboratóriumok	2,8	33,81	linóleum	SC-3-009-01-14		III. emelet	93	Mosdó, W.C.	2,8	2,08	mm	SC-3-093-05-71	
III. emelet	9 / a	Laboratóriumok	2,8	15,54	linóleum	SC-3-009/a-01-14		III. emelet	94	Mosdó, W.C.	2,8	2,17	mm	SC-3-094-05-71	
III. emelet	7	Laboratóriumok	2,8	35,11	linóleum	SC-3-007-01-14		III. emelet	95	Mosdó, W.C.	2,8	3,72	mm	SC-3-095-05-71	
III. emelet	66	Előter, belépő	2,8	46,95	mm	SC-3-066-04-62		III. emelet	96	Mosdó, W.C.	2,8	1,10	mm	SC-3-096-05-71	
III. emelet	67	Lift, Felvonó	2,8	2,31	mm	SC-3-067-06-81		III. emelet	97	Mosdó, W.C.	2,8	2,76	mm	SC-3-097-05-71	
III. emelet	68	Lift, Felvonó	2,8	2,31	mm	SC-3-068-06-81		III. emelet	98	Mosdó, W.C.	2,8	4,32	mm	SC-3-098-05-71	
III. emelet	13	Közműkezelő, -fogadó	2,8	3,51	linóleum	SC-3-013-06-82		III. emelet	99	Lépcsőház	2,8	12,60	mm	SC-3-099-04-64	
III. emelet	14	Folyosó	2,8	4,20	linóleum	SC-3-014-04-63		III. emelet	90	Lépcsőház	2,8	15,12	mm	SC-3-090-04-64	



## 'C' épület - 3. emelet

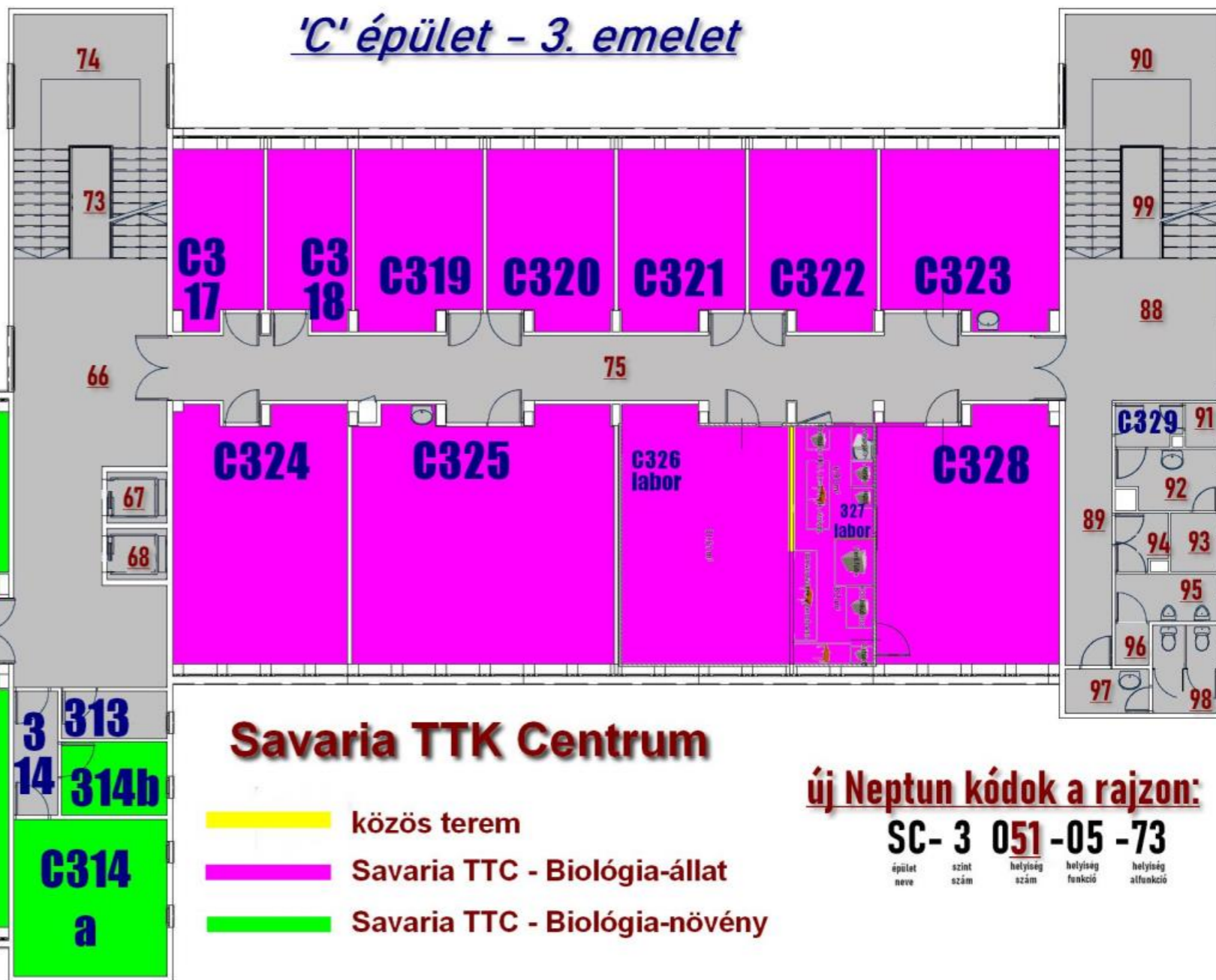

## Savaria TTK Centrum

- közös terem
- Savaria TTC - Biológia-állat
- Savaria TTC - Biológia-növény

## új Neptun kódok a rajzon:

**SC- 3 051 -05 -73**

épület neve    szint szám    helyiség szám    helyiség funkció    helyiség altfunkció

Savaria TTK Centrum  
Biológia

'C' épület - 4. emelet

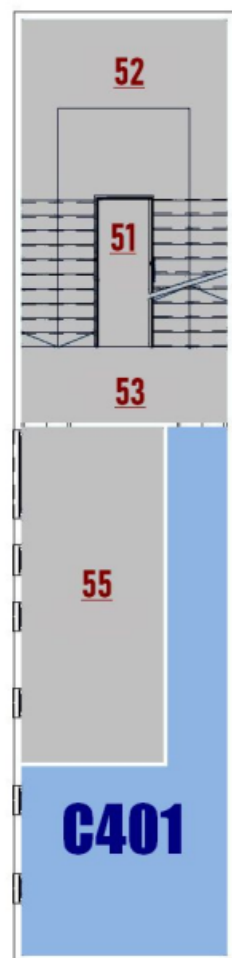

szint neve	helyiség száma	helyiség alcímje	helyiség megnevezése	Belmagasság (m)	helyiség mérete (m <sup>2</sup> )	helyiség burkolata	neptankód
IV. emelet	51		Lépcsőház	2,8	12,60	mm	SC-4-051-04-64
IV. emelet	52		Lépcsőház	2,8	15,12	mm	SC-4-052-04-64
IV. emelet	53		Lépcsőház	2,8	7,72	mm	SC-4-053-04-64
IV. emelet	1		Laboratóriumok	2,8	24,60	mm	SC-4-001-01-14
IV. emelet	55		Egyéb gépészeti, elekt	2,8	19,41	mm	SC-4-055-06-89
IV. emelet	56		Lépcsőház	2,8	12,60	mm	SC-4-056-04-64
IV. emelet	57		Lépcsőház	2,8	15,12	mm	SC-4-057-04-64
IV. emelet	58		Lépcsőház	2,8	31,32	mm	SC-4-058-04-64
IV. emelet	59		Egyéb gépészeti, elekt	2,8	20,95	mm	SC-4-059-06-89
IV. emelet	60		Lépcsőház	2,8	6,42	mm	SC-4-060-04-64
IV. emelet	2		Laboratóriumok	2,8	7,16	mm	SC-4-002-01-14
IV. emelet	3		Laboratóriumok	2,8	4,93	mm	SC-4-003-01-14
IV. emelet	4		Laboratóriumok	2,8	10,50	mm	SC-4-004-01-14
IV. emelet	64		Lépcsőház	2,8	12,60	mm	SC-4-064-04-64
IV. emelet	65		Lépcsőház	2,8	15,12	mm	SC-4-065-04-64
IV. emelet	66		Lépcsőház	2,8	7,64	mm	SC-4-066-04-64
IV. emelet	67		Egyéb gépészeti, elekt	2,8	19,51	mm	SC-4-067-06-89
IV. emelet	5		Laboratóriumok	2,8	24,62	mm	SC-4-005-01-14
IV. emelet	6		Laboratóriumok	2,8	9,54	mm	SC-4-006-01-14

Ctt-02

Ctt-01

C406

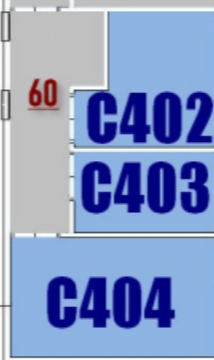

"C" épület  
Tetőtér

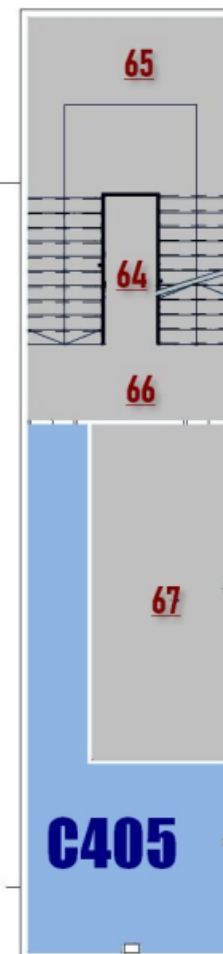

C405

Földszint			
Kar	Jel	Megnevezés	m <sup>2</sup>
TTK	001	Közlekedő	38,51
	002	Férfi mosdó	1,85
	003	Férfi piszoár	4,58
	004	Férfi WC	1,10
	005	Takarítószer raktár	1,36
	006	Női mosdó	1,85
	007	Női WC	5,87
	008	Lépcsőház	11,56
	009	Üzlet	15,67
	010	Közlekedő	54,27
	011	Dékáni Hivatal	24,86
	012	Dékáni Hivatal	23,76
	013	Dékáni Hivatal	23,76
	014	Hallgatói számítástechnika	49,37
	015	Általános szeminárium	33,00
	016	Planetárium	31,51
	017	Általános szeminárium	31,51
	018	Általános szeminárium	31,51
	019	Általános szeminárium	33,27
	020	Közlekedő	48,13
	021	Elektromos szekrény	8,10
	022	Közlekedő	5,16
	023	Gázmérő	4,05
	024	Hőelosztó	14,69
	025	Lépcsőház	12,60
	026	Dohányzó	14,70
	027	Liftakna	2,31
	028	Liftakna	2,31
	029	Közlekedő	13,12
	030	Géptani szerelőműhely	49,98
	031	Faanyagmegmunkáló labor	69,31
	032	Machatronika laboratórium	71,80
	033	Mechanika és prototípus labor	36,33
	034	Fémegmunkáló labor	68,36
	035	Közlekedő	6,22
	036	Közvetleni műhely	12,53
	037	Faanyagraktár	13,29
	038	Közlekedő	19,96
	039	Közlekedő	8,03
	040	Előtér	2,13
	041	WC	1,08
	042	Öltöző	4,39
	043	Zuhanyzó	2,08
	044	Férfi mosdó	2,17
	045	Férfi piszoár	3,72
	046	Férfi WC	1,10
	047	Női mosdó	2,76
	048	Női WC	4,32
	049	Lépcsőház	4,60
	050	Előtér	12,16
	051	Hulladékártoló	10,39
Σ			951,05
			951,05

I. emelet			
Kar	Jel	Megnevezés	m <sup>2</sup>
TTK	101	Lépcsőház	12,60
	102	Pihenő	15,12
	103	Közlekedő	18,84
	104	Közlekedő	9,58
	105	Női mosdó	2,76
	106	Női WC	4,32
	107	Férfi mosdó	2,17
	108	Férfi piszoár	3,72
	109	Férfi WC	1,10
	110	Előtér	2,13
	111	Öltöző	4,39
	112	Zuhanyzó	2,08
	113	WC	1,08
	114	Közlekedő	48,60
	115	Oktatói szoba	17,43
	116	Oktatói szoba	19,16
	117	Hőtani laboratórium	29,63
	118	Atomfizikai laboratórium	17,62
	119	Oktatói szoba	17,62
	120	Oktatói szoba	18,56
	121	Ekóképző	26,33
	122	Légkezelő	11,40
	123	Előadó	55,12
	124	Elektromos és atomfizikai labor	35,00
	125	Sötétkamra	14,93
	126	Fénytan laboratórium	35,72
	127	Közlekedő	46,95
	128	Liftakna	2,31
	129	Liftakna	2,31
	130	Elektromos szekrény	3,91
	131	Szertár	16,73
	132	Lépcsőház	12,60
	133	Pihenő	15,12
	134	Közlekedő	52,86
	135	Műszeres laboratórium	36,69
	136	Talajtani előkészítő	11,14
	137	Talajtani laboratórium	17,68
	138	Elektromosság tan fizika	35,71
	139	Oktatói szoba	18,50
	140	Technikai előadó	70,18
	141	Előkészítő	13,01
	142	Laboratórium	19,52
	143	Molekuláris toxikológiai labor	32,73
	144	Előtér	3,08
	145	Talajtani mérlegszoba	11,66
	146	Planetológiai laboratórium	16,91
	147	Közlekedő	18,83
	148	Közlekedő	9,58
	149	Előtér	2,13
	150	WC	1,08
	151	Öltöző	4,39
	152	Zuhanyzó	2,08
	153	Férfi mosdó	2,17
	154	Férfi piszoár	3,72
	155	Férfi WC	1,10
	156	Női mosdó	2,76
	157	Női WC	4,32
	158	Lépcsőház	12,60
	159	Pihenő	15,12
Σ			946,49
			946,49

II. emelet			
Kar	Jel	Megnevezés	m <sup>2</sup>
TTK	201	Lépcsőház	12,60
	202	Pihenő	15,12
	203	Közlekedő	18,84
	204	Közlekedő	9,58
	205	Női mosdó	2,76
	206	Női WC	4,32
	207	Férfi mosdó	2,17
	208	Férfi piszoár	3,72
	209	Férfi WC	1,10
	210	Előtér	2,13
	211	Öltöző	4,39
	212	Zuhanyzó	2,08
	213	WC	1,08
	214	Közlekedő	49,49
	215	Metodikai szeminárium	37,12
	216	Előkészítő	17,09
	217	Oktatói szoba	17,68
	218	Oktatói szoba	17,68
	219	Műszerraktár	17,64
	220	Mérlegszoba	11,66
	221	Kutatólabor	34,48
	222	Analitikai laboratórium	33,81
	223	Szerves kémiai laboratórium	42,55
	224	Előkészítő	14,28
	225	Fizikai-kémiai laboratórium	44,50
	226	Közlekedő	46,95
	227	Liftakna	2,31
	228	Liftakna	2,31
	229	Elektromos szekrény	3,91
	230	Előtér	6,78
	231	Üvegraktár	10,56
	232	Vegyszerraktár	10,55
	233	Lépcsőház	12,60
	234	Pihenő	15,12
	235	Közlekedő	62,88
	236	Általános szeminárium	24,17
	237	Metodikai labor	21,59
	238	Raktár	16,86
	239	Oktatói szoba	16,36
	240	Oktatói szoba	16,36
	241	Oktatói szoba	18,50
	242	Szertár	16,91
	243	Gazdaságföldrajzi gyakorló	31,87
	244	Természetföldrajzi gyakorló	31,87
	245	Földrajzi szeminárium	48,81
	246	Ásványtan laboratórium	33,81
	247	Közlekedő	18,83
	248	Közlekedő	9,58
	249	Raktár	8,10
	250	WC	1,08
	251	Férfi mosdó	2,17
	252	Férfi piszoár	3,72
	253	Férfi WC	1,10
	254	Női mosdó	2,76
	255	Női WC	4,32
	256	Lépcsőház	12,60
	257	Pihenő	15,12
Σ			948,33
			948,33

III. emelet			
Kar	Jel	Megnevezés	m <sup>2</sup>
TTK	301	Lépcsőház	12,60
	302	Pihenő	15,12
	303	Közlekedő	18,84
	304	Közlekedő	9,58
	305	Női mosdó	2,76
	306	Női WC	4,32
	307	Férfi mosdó	2,17
	308	Férfi piszoár	3,72
	309	Férfi WC	1,10
	310	Előtér	2,13
	311	Öltöző	4,39
	312	Zuhanyzó	2,08
	313	WC	1,08
	314	Közlekedő	50,15
	315	Genetikai laboratórium	37,12
	316	Herbárium	22,73
	317	Akvarisztika	23,26
	318	Oktatói szoba	17,62
	319	Oktatói szoba	18,56
	320	Növényrendszertani laboratórium	34,40
	321	Mikrobiológia-biokémia labor	33,81
	322	Előkészítő	16,19
	323	Növényélettani laboratórium	33,81
	324	Előkészítő	15,54
	325	Növényismeret tan labor	35,11
	326	Közlekedő	46,95
	327	Liftakna	2,31
	328	Liftakna	2,31
	329	Elektromos szekrény	3,91
	330	Közlekedő	4,20
	331	Desztilláló	5,94
	332	Klíma szoba	18,06
	333	Lépcsőház	12,60
	334	Pihenő	15,12
	335	Közlekedő	52,83
	336	Öltöző	12,26
	337	Vegyszerraktár	11,38
	338	Oktatói szoba	17,68
	339	Oktatói szoba	17,62
	340	Oktatói szoba	17,62
	341	Raktár	18,12
	342	Neurófiziológiai kutatólabor	23,73
	343	Allatszervezet tan laboratórium	35,11
	344	Sejtbiológiai és szövettani labor	40,60
	345	Előkészítő	7,59
	346	Állatrendszertani és ökológiai labor	50,91
	347	Általános szeminárium	34,41
	348	Közlekedő	18,83
	349	Közlekedő	9,58
	350	Előtér	2,13
	351	WC	1,08
	352	Öltöző	4,39
	353	Zuhanyzó	2,08
	354	Férfi mosdó	2,17
	355	Férfi piszoár	3,72
	356	Férfi WC	1,10
	357	Női mosdó	2,76
	358	Női WC	4,32
	359	Lépcsőház	12,60
	360	Pihenő	15,12
Σ			949,33
			949,33

Tetőter			
Kar	Jel	Megnevezés	m <sup>2</sup>
TTK	TT01	Lépcsőház	12,60
	TT02	Pihenő	15,12
	TT03	Pihenő	7,72
	TT04	Növénytan	24,60
	TT05	Szellőző gépház	19,41
	TT06	Lépcsőház	12,60
	TT07	Pihenő	15,12
	TT08	Közlekedő	31,32
	TT09	Gépház	20,95
	TT10	Közlekedő	6,42
	TT11	Állattartó 1.	7,16
	TT12	Állattartó 2.	4,93
	TT13	Állattan	10,50
	TT14	Lépcsőház	12,60
	TT15	Pihenő	15,12
	TT16	Pihenő	7,64
	TT17	Szellőző gépház	19,51
	TT18	Embantan	24,62
	TT19	Csillagvizsgáló	9,54
Σ			277,48
			277,48

9700 Szombathely, Károlyi Gáspár tér 4 –  
'C' épület (hrsz: 5555)

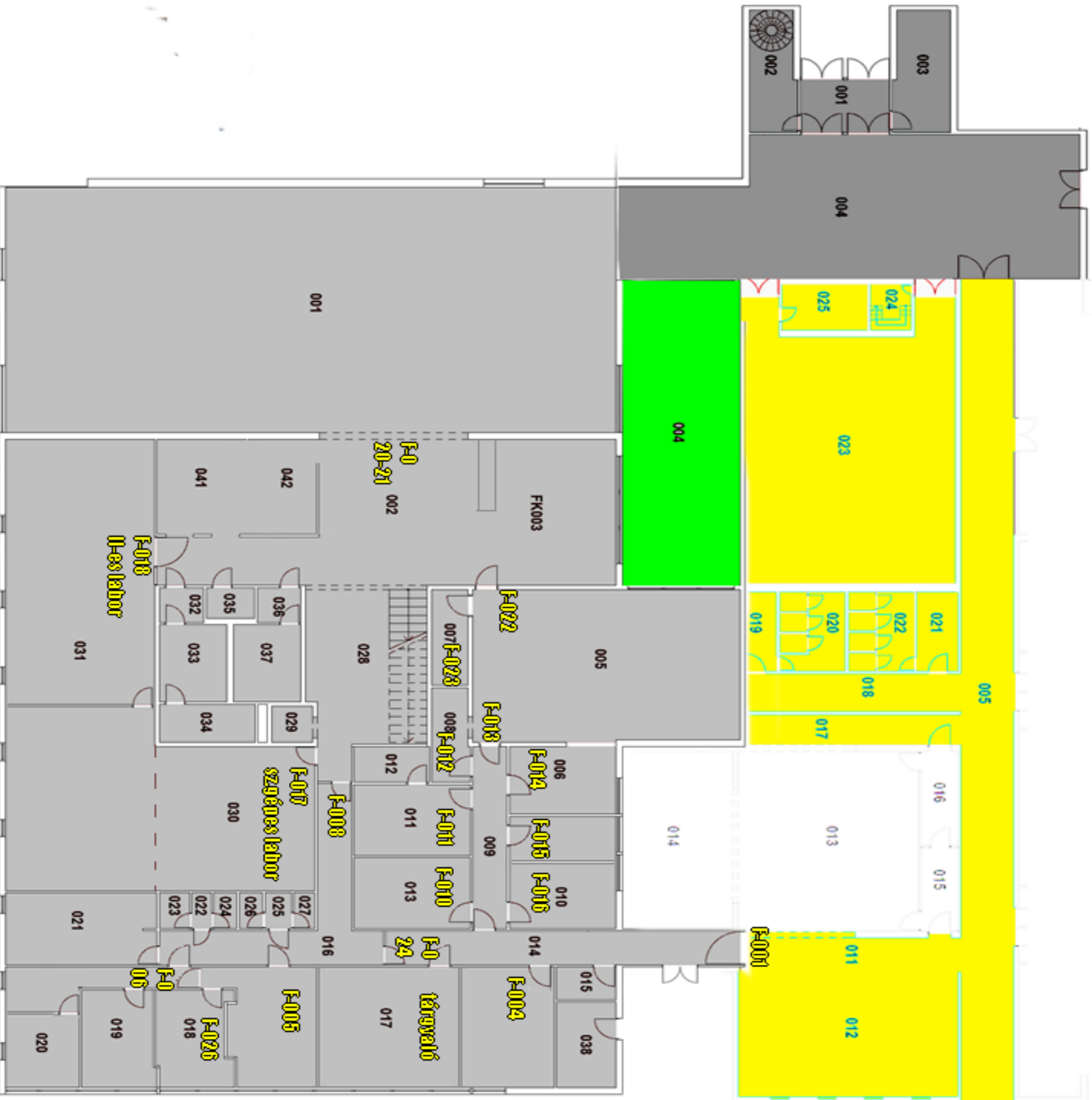

Földszint:



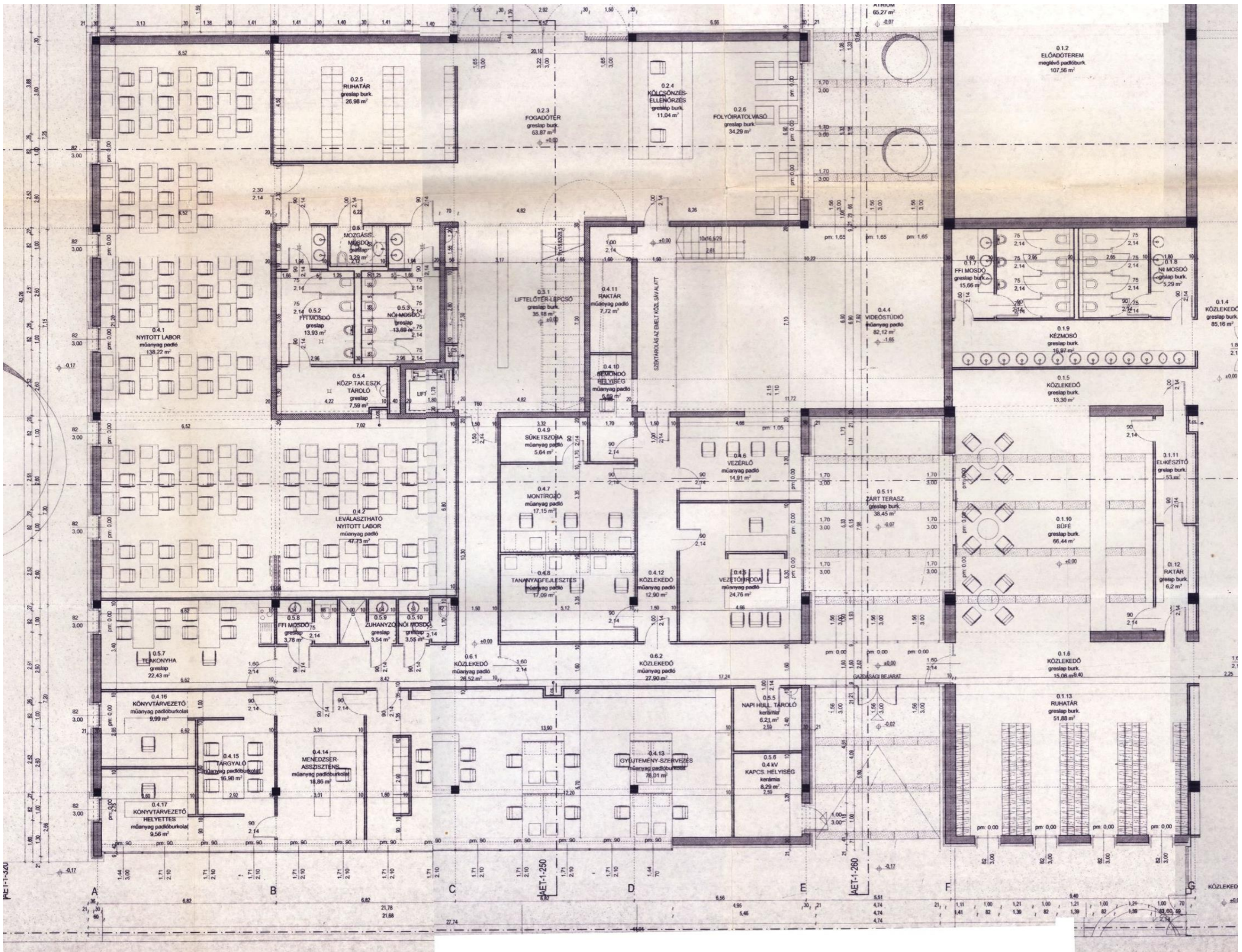

Épület	Szint	Ajtó	Alaprajz szerinti ajtó	Típus	Alapterület m <sup>2</sup>	burkolat	használó szervezet 2017. februári állapot
Forrásk	földszint	összekötő	001	szélfogó	11,8	hideg burkolat	
Forrásk	földszint	összekötő	002	porta	11,4	hideg burkolat	Kész Kft.
Forrásk	földszint	összekötő	003	hőközpont	10,6	hideg burkolat	UF kft.
Forrásk	földszint	összekötő	004	előcsarnok	147,2	hideg burkolat	Kész Kft.
Forrásk	1. emelet	összekötő	101	raktár	8,1	hideg burkolat	
Forrásk	1. emelet	összekötő	102	galéria	12,0	hideg burkolat	Kész Kft.
Forrásk	1. emelet	összekötő	103	elektromos főelosztó	11,0	hideg burkolat	
Forrásk	földszint		001	aula	293,2	hideg burkolat	Kész Kft.
Forrásk	földszint	F-020-021	002	Fogadóter	47,7	hideg burkolat	RPSZKK
Forrásk	földszint		003	Folyóiratolvasó	45,3	hideg burkolat	Savaria Könyvtár és Levéltár
Forrásk	földszint		004	Átrium	65,3	MULCS	Kész Kft.
Forrásk	földszint	F-022	005	Videóstúdió	82,1	pvc	RPSZKK
Forrásk	földszint	F-014	006	Vezérlő	14,9	pvc	RPSZKK
Forrásk	földszint	F-023	007	Raktár	7,7	pvc	RPSZKK
Forrásk	földszint	F-012	008	Bemondó	6,7	pvc	Kész Kft.
Forrásk	földszint	F-013	009	közlekedő	12,9	pvc	RPSZKK
Forrásk	földszint	F-015	010	Vezetői_iroda	10,0	pvc	RPSZKK
Forrásk	földszint	F-016	010	Vezetői_iroda	14,8	pvc	RPSZKK
Forrásk	földszint	F-011	011	Monitorozó	17,2	pvc	RPSZKK
Forrásk	földszint		012	Süketszoba	5,6	pvc	RPSZKK
Forrásk	földszint	F-010	013	Tananyagfejlesztés	17,1	pvc	RPSZKK
Forrásk	földszint	F-024	014	közlekedő	27,9	pvc	RPSZKK
Forrásk	földszint		015	Napi_hulladék_tárol	4,0	pvc	Kész Kft.
Forrásk	földszint	F-008	016	közlekedő	23,7	pvc	Savaria Könyvtár és Levéltár
Forrásk	földszint	ÁRGYALÓ	017	TÁRGYALÓ	32,0	pvc	Savaria Könyvtár és Levéltár
Forrásk	földszint	F-004	017	Gyűjtemény-Szerve	21,5	pvc	Savaria Könyvtár és Levéltár
Forrásk	földszint	F-005	017	Gyűjtemény-Szerve	21,5	pvc	Savaria Könyvtár és Levéltár
Forrásk	földszint	F-006	017-20-ból	Közlekedő	6,0	pvc	Savaria Könyvtár és Levéltár
Forrásk	földszint	F-026	018	Vezető_helyettes	18,9	pvc	Savaria Könyvtár és Levéltár
Forrásk	földszint	F-006	019	Vezetői_iroda	17,0	pvc	RPSZKK
Forrásk	földszint	F-006	020	Tárgyaló	6,9	pvc	RPSZKK
Forrásk	földszint		021	Teakonyha	22,4	hideg burkolat	RPSZKK
Forrásk	földszint		022	Női_mosdó	1,5	hideg burkolat	RPSZKK
Forrásk	földszint		023	zuhanyzó	2,3	hideg burkolat	RPSZKK
Forrásk	földszint		024	Női_WC	1,7	hideg burkolat	RPSZKK
Forrásk	földszint		025	férfi mosdó	2,0	hideg burkolat	RPSZKK
Forrásk	földszint		026	férfi wc	1,8	hideg burkolat	RPSZKK
Forrásk	földszint		027	Piszoár	1,6	pvc	RPSZKK
Forrásk	földszint		028	lépcső	35,2	hideg burkolat	RPSZKK
Forrásk	földszint		029	Liftakna	3,1	pvc	Kész Kft.
Forrásk	földszint	F-017	030	Leválasztható_tanul	48,2	pvc	Pedagógiai és Pszichológiai Inté
Forrásk	földszint	F-018	031	Nyitott_tanulótér	138,2	pvc	Pedagógiai és Pszichológiai Inté
Forrásk	földszint		032	Női_mosdó	3,2	hideg burkolat	Kész Kft.
Forrásk	földszint		033	Női_WC	10,8	hideg burkolat	Kész Kft.
Forrásk	földszint		034	Takarítószer_raktár	6,7	hideg burkolat	Kész Kft.
Forrásk	földszint		035	Akadálymentes_mo	3,3	hideg burkolat	Kész Kft.
Forrásk	földszint		036	férfi mosdó	3,2	hideg burkolat	Kész Kft.
Forrásk	földszint		037	férfi wc	10,8	hideg burkolat	Kész Kft.
Forrásk	földszint		038	Kapcsoló_helyiség	8,3	pvc	Kész Kft.

I.emelet :

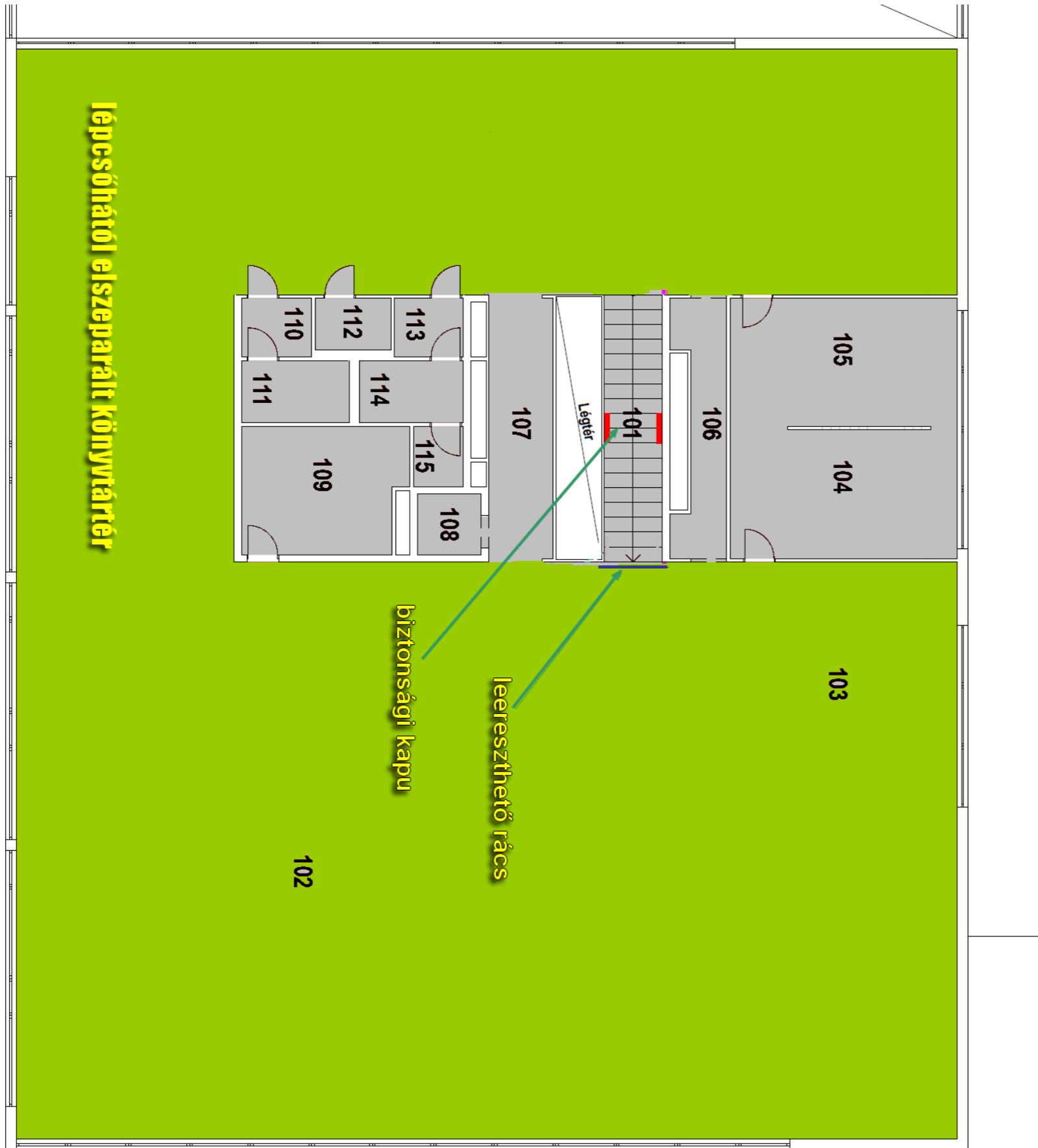

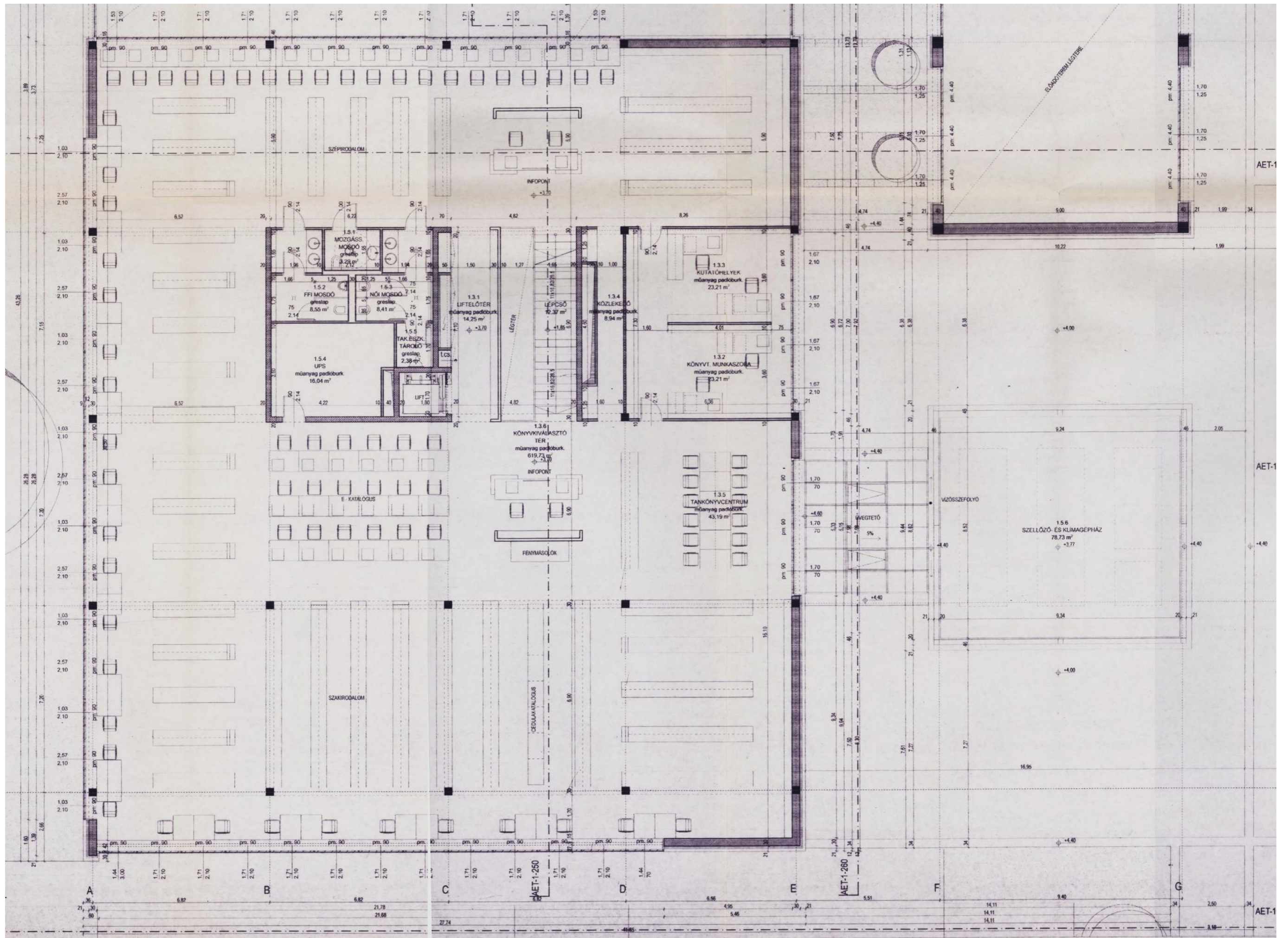

Forrás*1. emelet	101	lépcső	12,4 pvc	Savaria Könyvtár és Levéltár
Forrás*1. emelet	102	Szabadpolcos_kivál	619,7 pvc	Savaria Könyvtár és Levéltár
Forrás*1. emelet	103	Tankönyvcentrum	43,2 pvc	Savaria Könyvtár és Levéltár
Forrás*1. emelet	104	Munkaszoba	23,2 pvc	Savaria Könyvtár és Levéltár
Forrás*1. emelet	105	Kutatóhely	23,2 pvc	Savaria Könyvtár és Levéltár
Forrás*1. emelet	106	közlekedő	8,9 pvc	Savaria Könyvtár és Levéltár
Forrás*1. emelet	107	Lifelőtér	14,3 pvc	Savaria Könyvtár és Levéltár
Forrás*1. emelet	108	Liftakna	3,1 pvc	Savaria Könyvtár és Levéltár
Forrás*1. emelet	109	UPS	16,0 pvc	Savaria Könyvtár és Levéltár
Forrás*1. emelet	110	férfi mosdó	3,2 hideg burkolat	Savaria Könyvtár és Levéltár
Forrás*1. emelet	111	férfi wc	5,3 hideg burkolat	Savaria Könyvtár és Levéltár
Forrás*1. emelet	112	Akadálymentes_mo	3,3 hideg burkolat	Savaria Könyvtár és Levéltár
Forrás*1. emelet	113	Női_mosdó	3,2 hideg burkolat	Savaria Könyvtár és Levéltár
Forrás*1. emelet	114	Női_WC	5,1 hideg burkolat	Savaria Könyvtár és Levéltár
Forrás*1. emelet	115	Takarítószer_raktár	2,4 hideg burkolat	Kész Kft.
Forrás*2. emelet	201	lépcső	12,4 pvc	Savaria Könyvtár és Levéltár
Forrás*2. emelet	202	Közösségi_tanulótér	445,7 pvc	Informatika kar
Forrás*2. emelet	203	Tömör_raktár	101,0 pvc	Savaria Könyvtár és Levéltár
Forrás*2. emelet	204	UPS	16,0 pvc	Savaria Könyvtár és Levéltár
Forrás*2. emelet	205	Lifelőtér	14,3 pvc	Savaria Könyvtár és Levéltár
Forrás*2. emelet	206	Audiovizuális_labor	95,0 pvc	Pedagógiai és Pszichológiai Inté
Forrás*2. emelet	207	Levélasztható_vetítő	43,7 pvc	Pedagógiai és Pszichológiai Inté
Forrás*2. emelet	208	közlekedő	8,9 pvc	Savaria Könyvtár és Levéltár
Forrás*2. emelet	209	Munkaszoba	23,2 pvc	Savaria Könyvtár és Levéltár
Forrás*2. emelet	210	Munkaszoba	23,2 pvc	Informatika kar
Forrás*2. emelet	211	Női_mosdó	3,2 hideg burkolat	Savaria Könyvtár és Levéltár
Forrás*2. emelet	212	Női_WC	5,1 hideg burkolat	Savaria Könyvtár és Levéltár
Forrás*2. emelet	213	Takarítószer_raktár	2,4 hideg burkolat	
Forrás*2. emelet	214	Akadálymentes_mo	3,3 hideg burkolat	Savaria Könyvtár és Levéltár
Forrás*2. emelet	215	férfi mosdó	3,2 hideg burkolat	Savaria Könyvtár és Levéltár
Forrás*2. emelet	216	férfi wc	5,3 hideg burkolat	Savaria Könyvtár és Levéltár
Forrás*2. emelet	217	Liftakna	3,1 pvc	

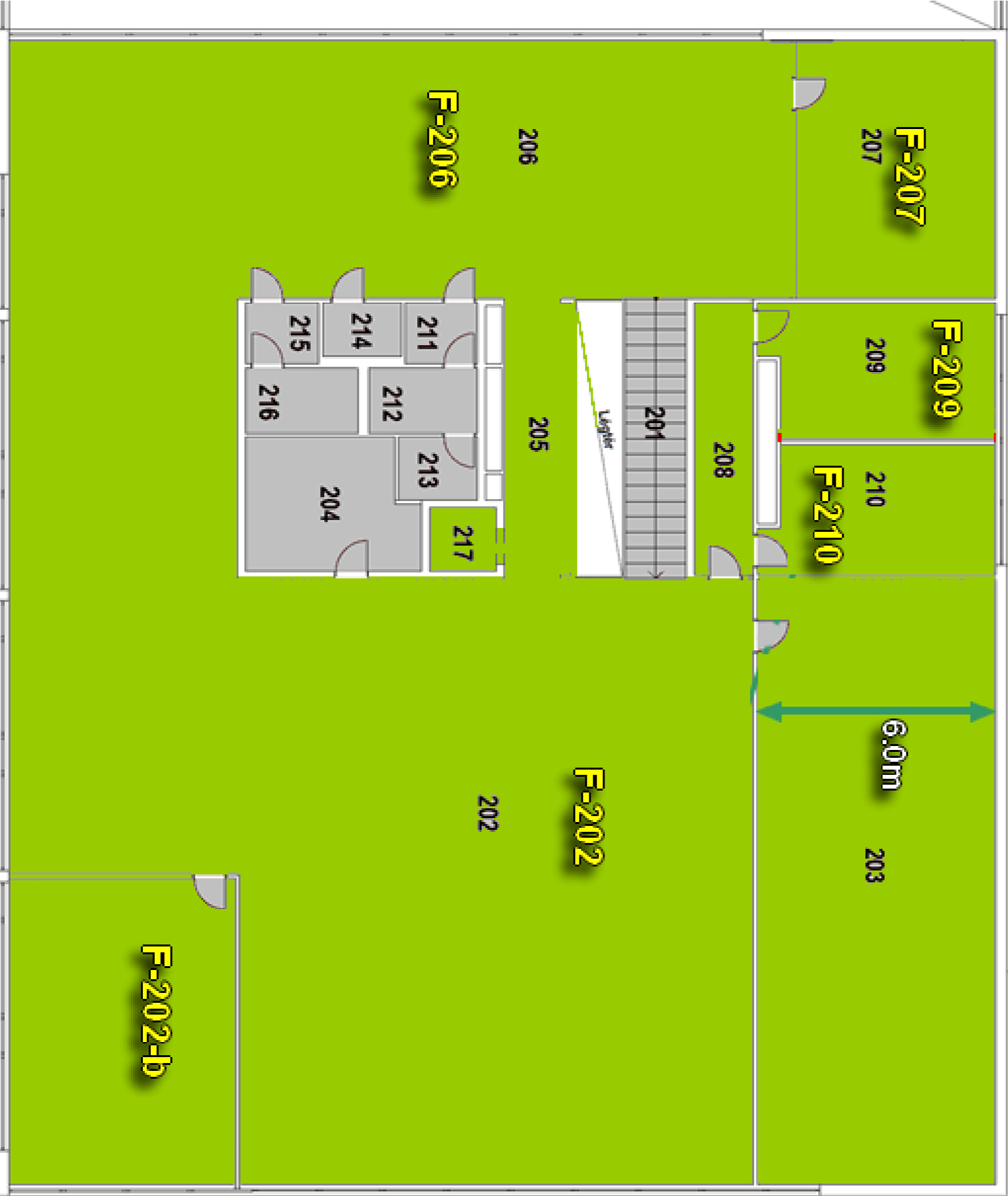

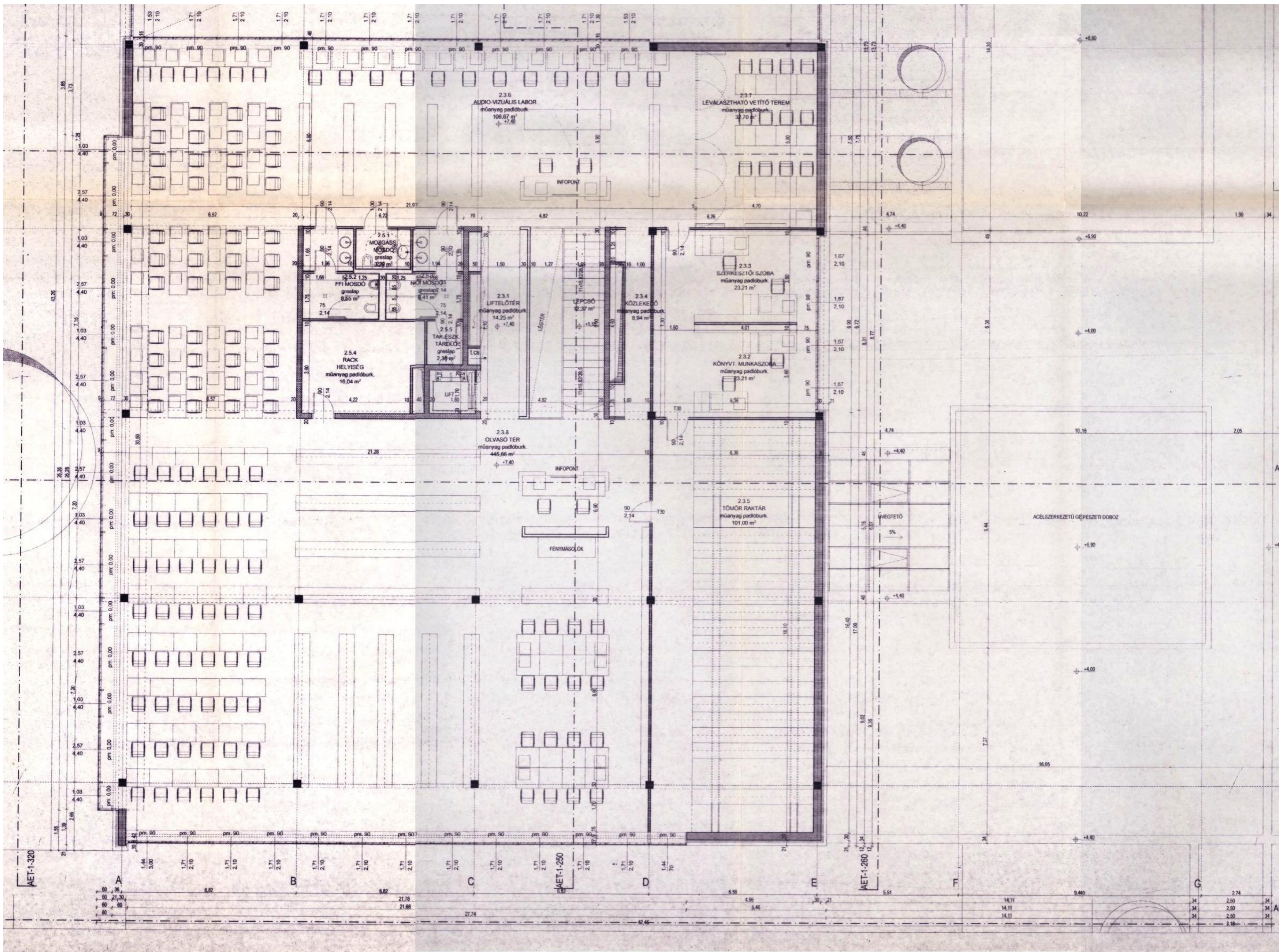

Földszint			
Kar	Jel	Megnevezés	m <sup>2</sup>
BDPK	001	Aula	293,19
	002	Fogadóter	47,73
	003	Folyóiratolvasó	45,28
	004	Átrium	65,27
	005	Videóstúdió	82,12
	006	Vezérlő	14,91
	007	Raktár	7,72
	008	Bemondó helyiség	6,69
	009	Közlekedő	12,90
	010	Vezetői iroda	24,76
	011	Monitorozó	17,15
	012	Süketszoba	5,64
	013	Tananyagfejlesztés	17,09
	014	Közlekedő	27,90
	015	Napi hulladék tároló	4,01
	016	Közlekedő	23,66
	017	Gyűjtemény - Szervezés	77,92
	018	Vezető helyettes	18,86
	019	Vezetői iroda	17,02
	020	Tárgyaló	9,93
	021	Teakonyha	22,43
	022	Női mosdó	1,46
	023	Zuhanyzó	2,28
	024	Női WC	1,70
	025	Férfi mosdó	1,97
	026	Férfi WC	1,77
	027	Piszoár	1,56
	028	Lépcsőház	35,18
	029	Liftakna	3,06
	030	Leválasztható tanulótér	48,16
	031	Nyitott tanulótér	138,22
	032	Női mosdó	3,23
	033	Női WC	10,80
	034	Takarítószer raktár	6,73
	035	Akadálymentes mosdó	3,29
	036	Férfi mosdó	3,23
	037	Férfi WC	10,80
	038	Kapcsoló helyiség	8,29
Σ			1123,89
			1123,89

I. emelet			
Kar	Jel	Megnevezés	m <sup>2</sup>
BDPK	101	Lépcsőház	12,38
	102	Szabadpolcos kiválasztó tér	619,73
	103	Tankönyvcentrum	43,19
	104	Munkaszoba	23,21
	105	Kutatóhely	23,21
	106	Közlekedő	8,94
	107	Liftelőtér	14,25
	108	Liftakna	3,06
	109	UPS	16,04
	110	Férfi mosdó	3,23
	111	Férfi WC	5,27
	112	Akadálymentes mosdó	3,29
	113	Női mosdó	3,20
	114	Női WC	5,09
	115	Takarítószer raktár	2,38
Σ			786,47
			786,47

II. emelet			
Kar	Jel	Megnevezés	m <sup>2</sup>
BDPK	201	Lépcsőház	12,38
	202	Közösségi tanulótér	445,66
	203	Tömör raktár	101,00
	204	UPS	16,04
	205	Liftelőtér	14,25
	206	Audiovizuális labor	94,98
	207	Leválasztható vetítő terem	43,65
	208	Közlekedő	8,94
	209	Munkaszoba	23,21
	210	Munkaszoba	23,21
	211	Női mosdó	3,20
	212	Női WC	5,09
	213	Takarítószer raktár	2,38
	214	Akadálymentes mosdó	3,29
	215	Férfi mosdó	3,23
	216	Férfi WC	5,27
	217	Liftakna	3,06
Σ			808,84
			808,84

Földszint			
Kar	Jel	Megnevezés	m <sup>2</sup>
BDPK	001	Szélfogó	11,83
	002	Porta	11,43
	003	Hőközpont	10,63
	004	Előcsarnok	147,23

I. emelet			
Kar	Jel	Megnevezés	m <sup>2</sup>
BDPK	101	Telefonközpont	8,11
	102	Galéria	12,04
	103	Elektromos főelosztó	10,98
	105	Szellőző	78,74

9700 Szombathely, Károlyi Gáspár tér 4 –  
PPP – Könyvtár Forrásközpont épület  
(hrsz: 5555)



1)